

# EDESUR SA - INDICADORES CALIDAD DE SERVICIO

CALIDAD MEDIA DE REFERENCIA en el ACTA ACUERDO (Anexo III: SAIFI = 2,143 – SAIDI = 4,124)

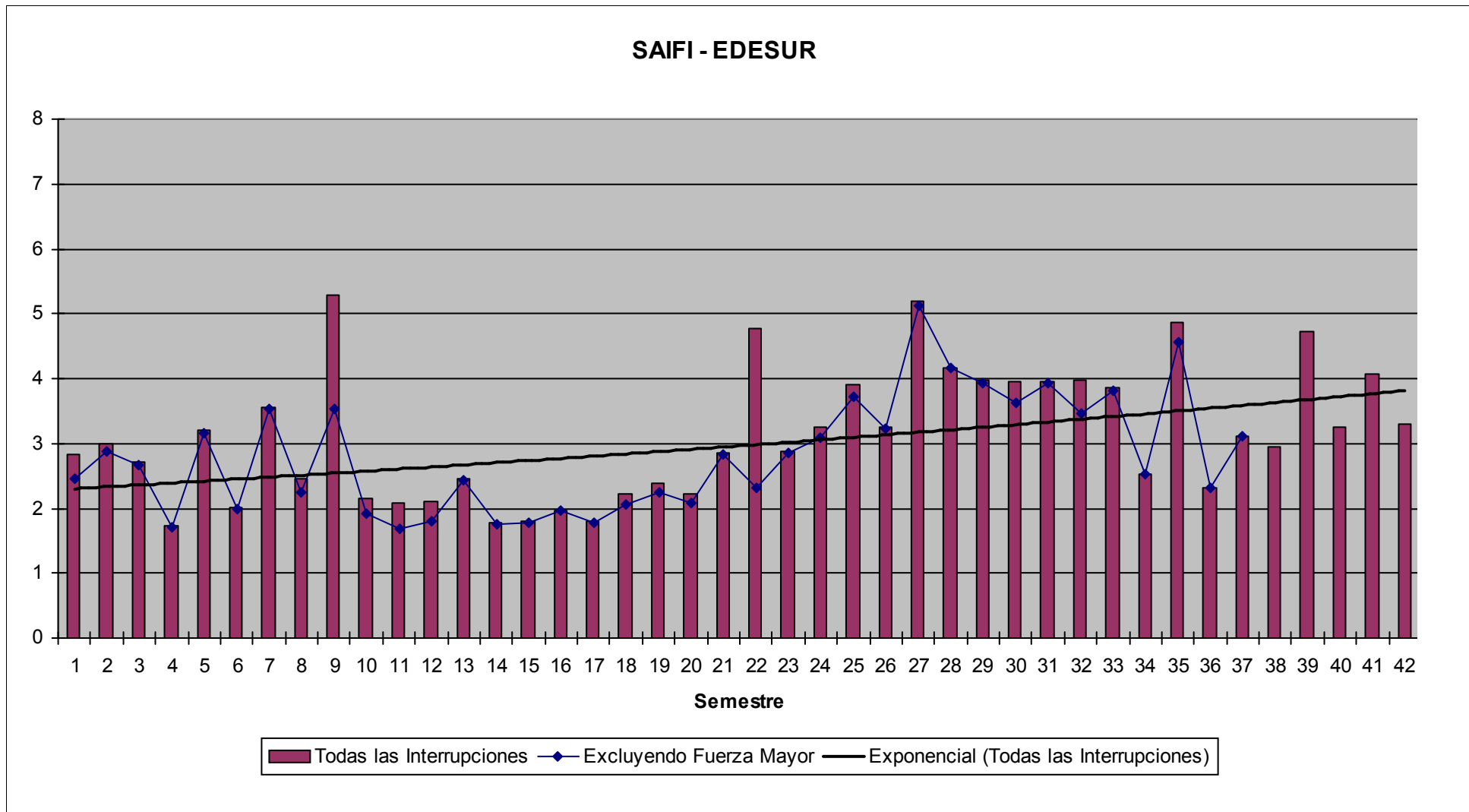

# EDESUR SA - INDICADORES CALIDAD DE SERVICIO

CALIDAD MEDIA DE REFERENCIA en el ACTA ACUERDO (Anexo III: SAIFI = 2,143 – SAIDI = 4,124)

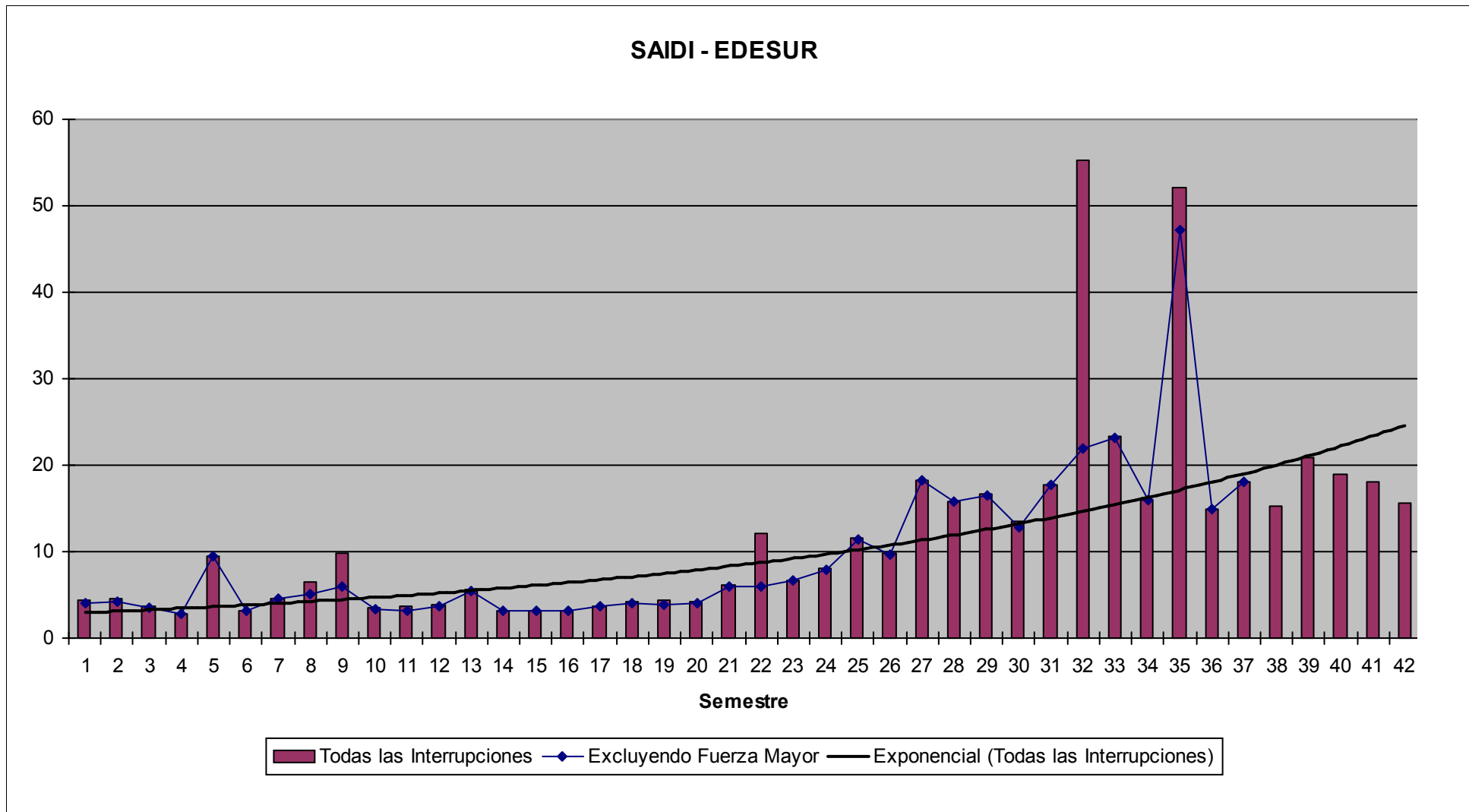

# EDESUR SA - INDICADORES CALIDAD DE SERVICIO

**PARTIDO: ALMIRANTE BROWN**

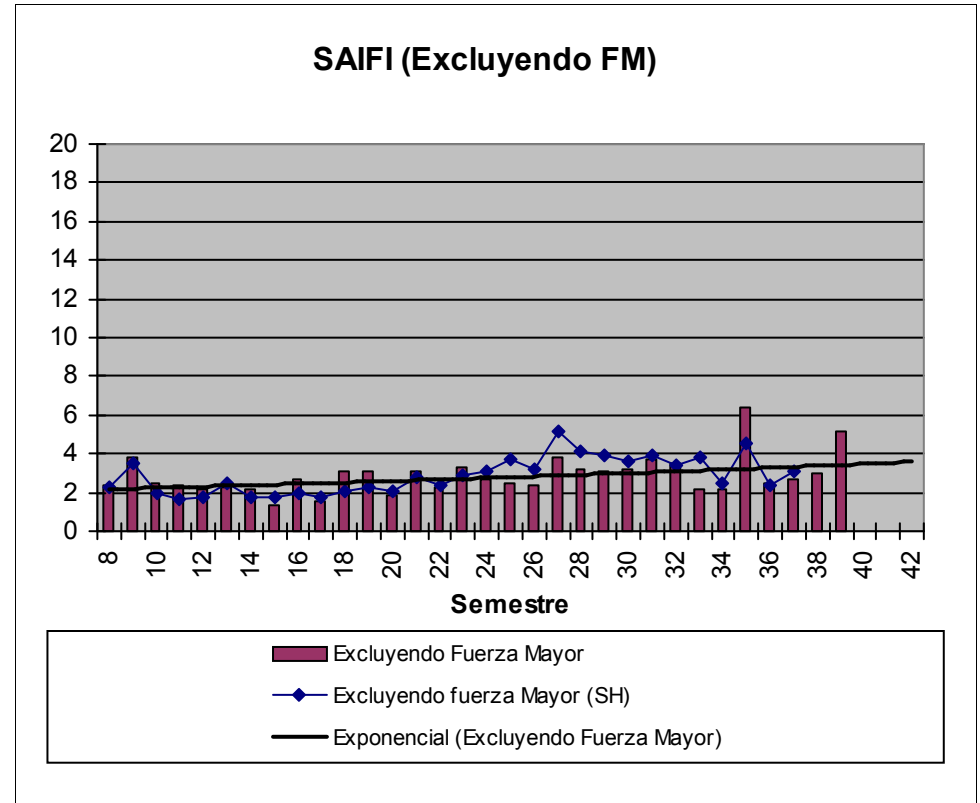
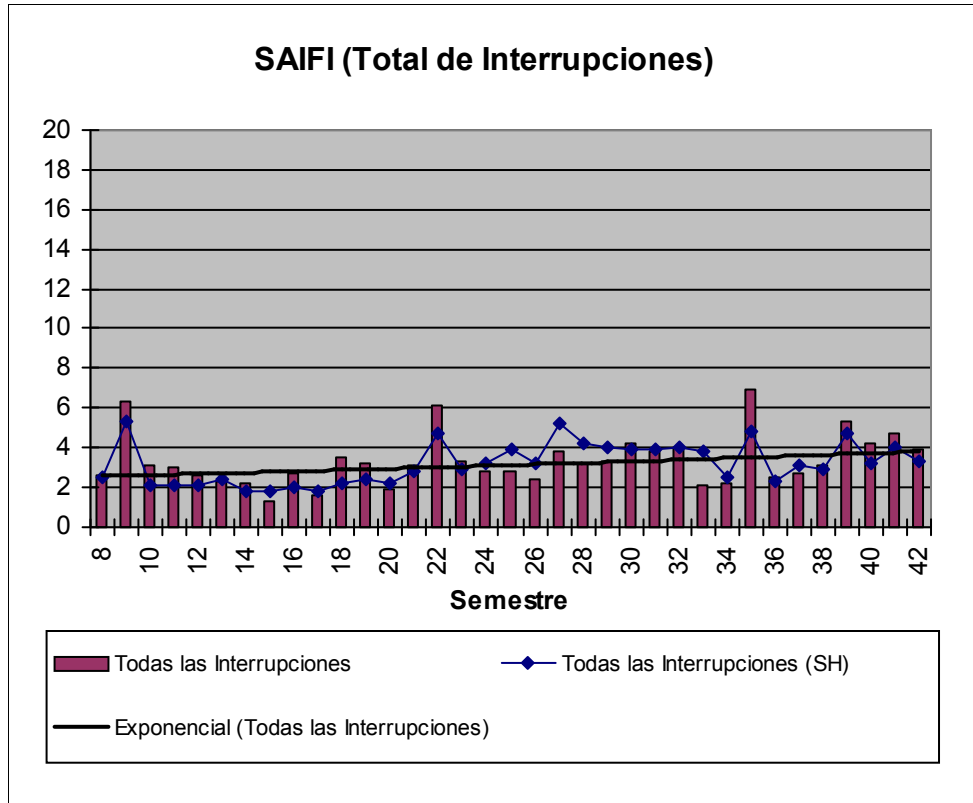

CALIDAD MEDIA DE REFERENCIA en el ACTA ACUERDO (Anexo III: SAIFI = 2,143 – SAIDI = 4,124)

Nota: "SH", corresponde a la Serie Histórica del Indicador Global de la Distribuidora para cada semestre

# EDESUR SA - INDICADORES CALIDAD DE SERVICIO

**PARTIDO: ALMIRANTE BROWN**

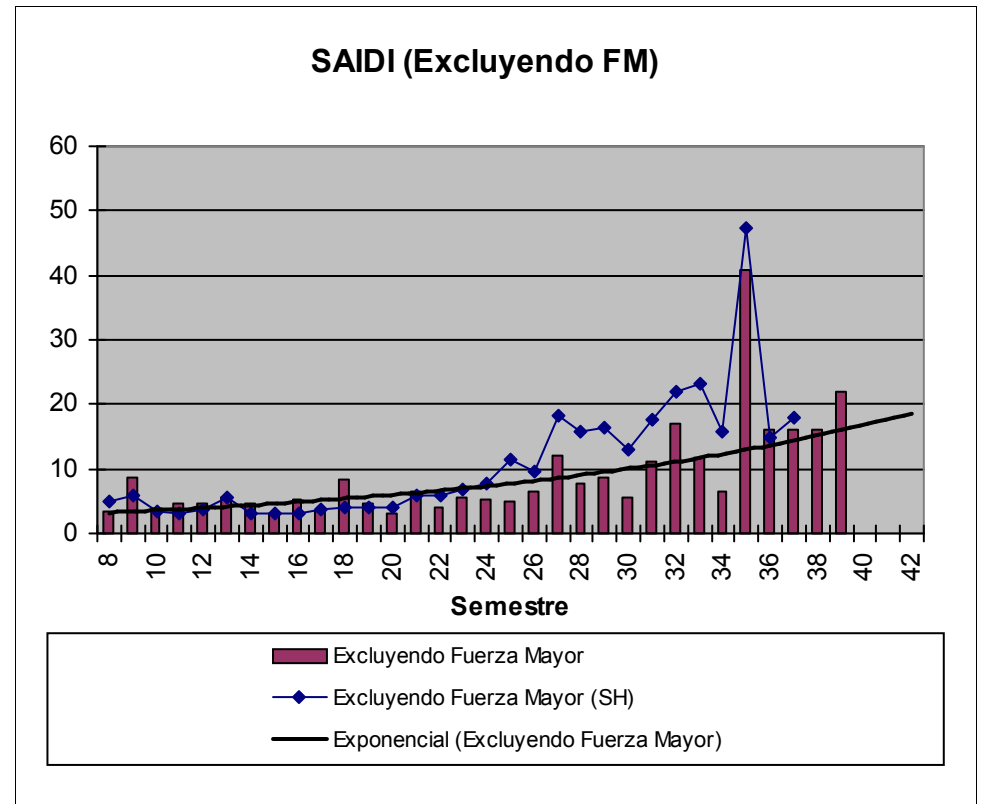
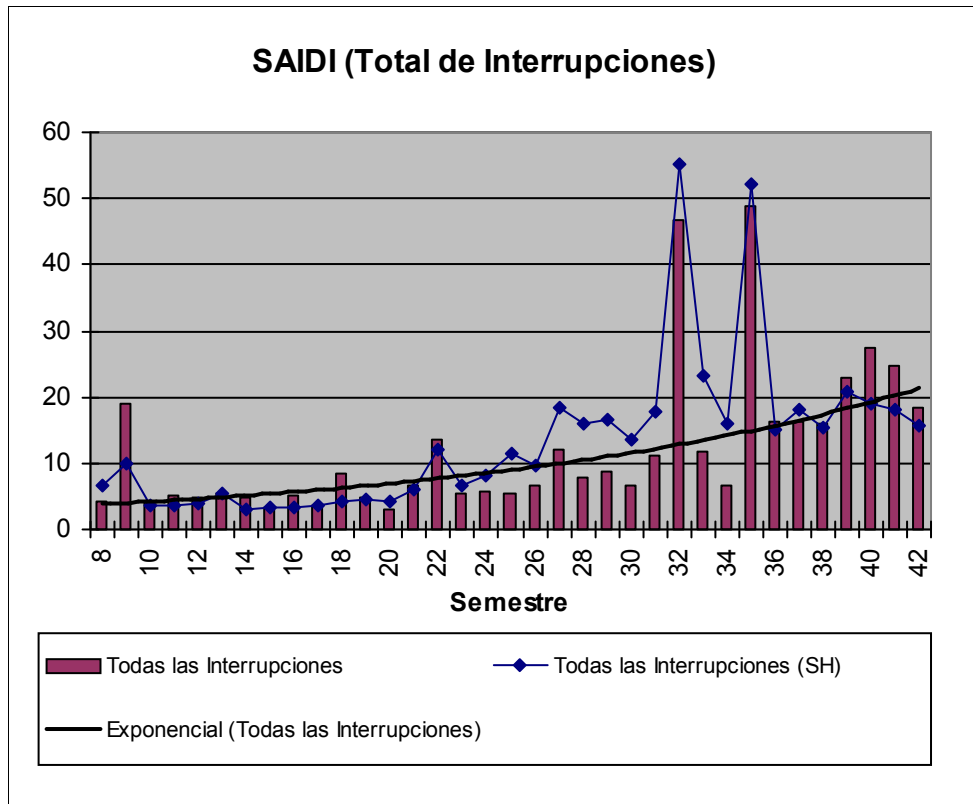

CALIDAD MEDIA DE REFERENCIA en el ACTA ACUERDO (Anexo III: SAIFI = 2,143 – SAIDI = 4,124)

Nota: "SH", corresponde a la Serie Histórica del Indicador Global de la Distribuidora para cada semestre

# EDESUR SA - INDICADORES CALIDAD DE SERVICIO

**PARTIDO: AVELLANEDA**

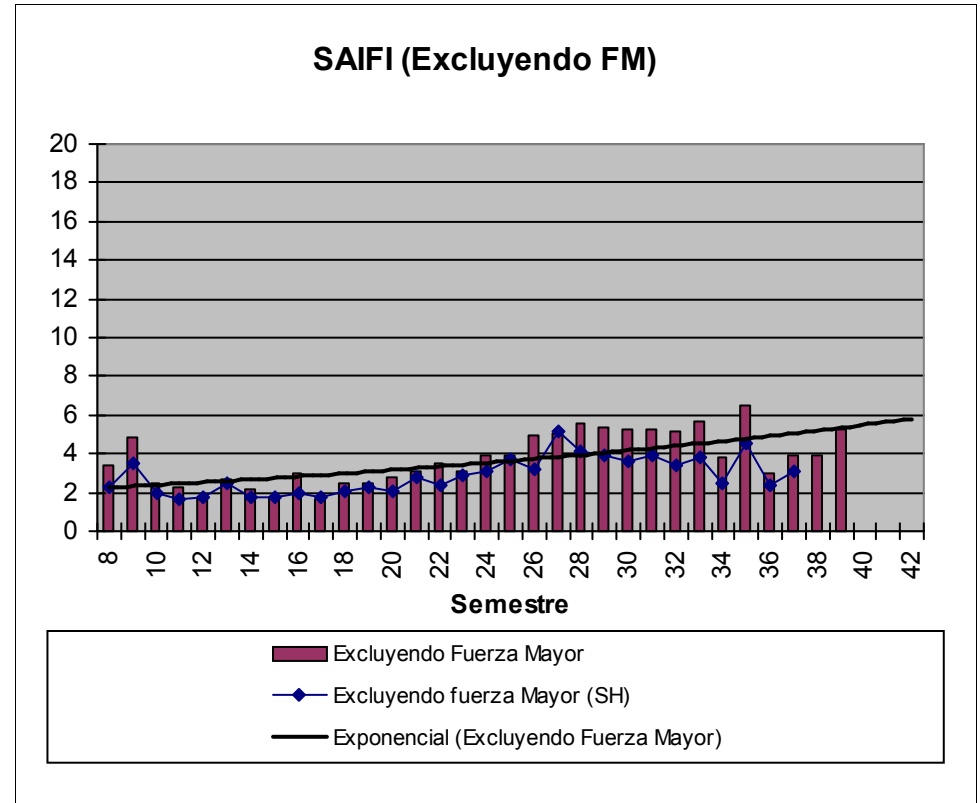
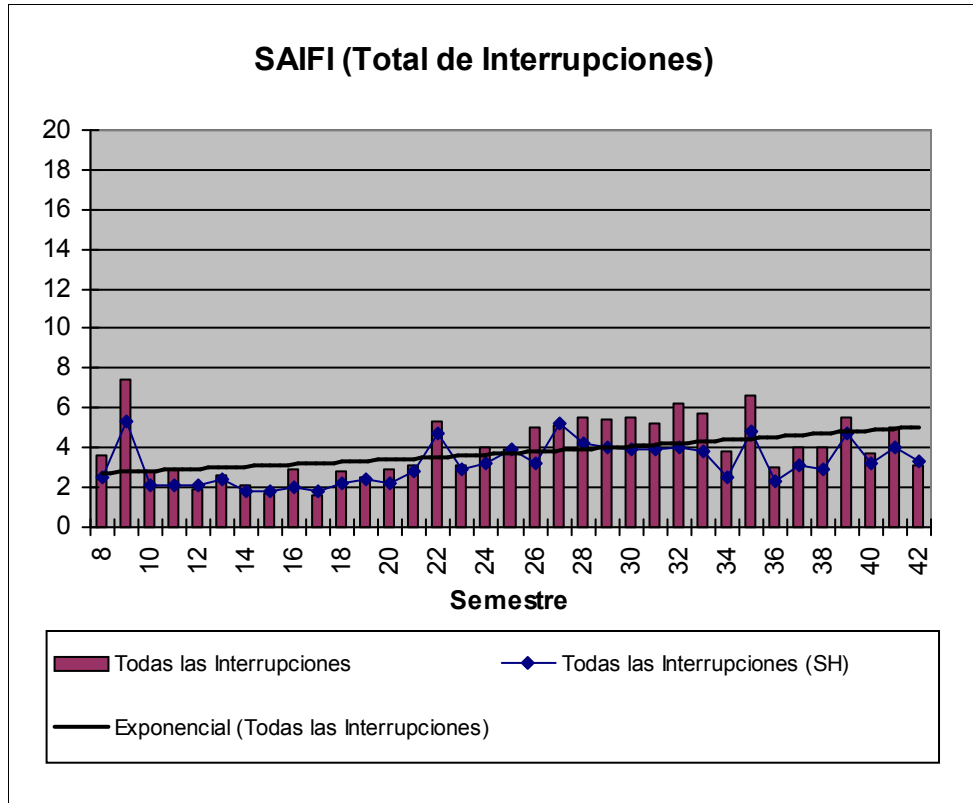

CALIDAD MEDIA DE REFERENCIA en el ACTA ACUERDO (Anexo III: SAIFI = 2,143 – SAIDI = 4,124)

Nota: "SH", corresponde a la Serie Histórica del Indicador Global de la Distribuidora para cada semestre

# EDESUR SA - INDICADORES CALIDAD DE SERVICIO

**PARTIDO: AVELLANEDA**

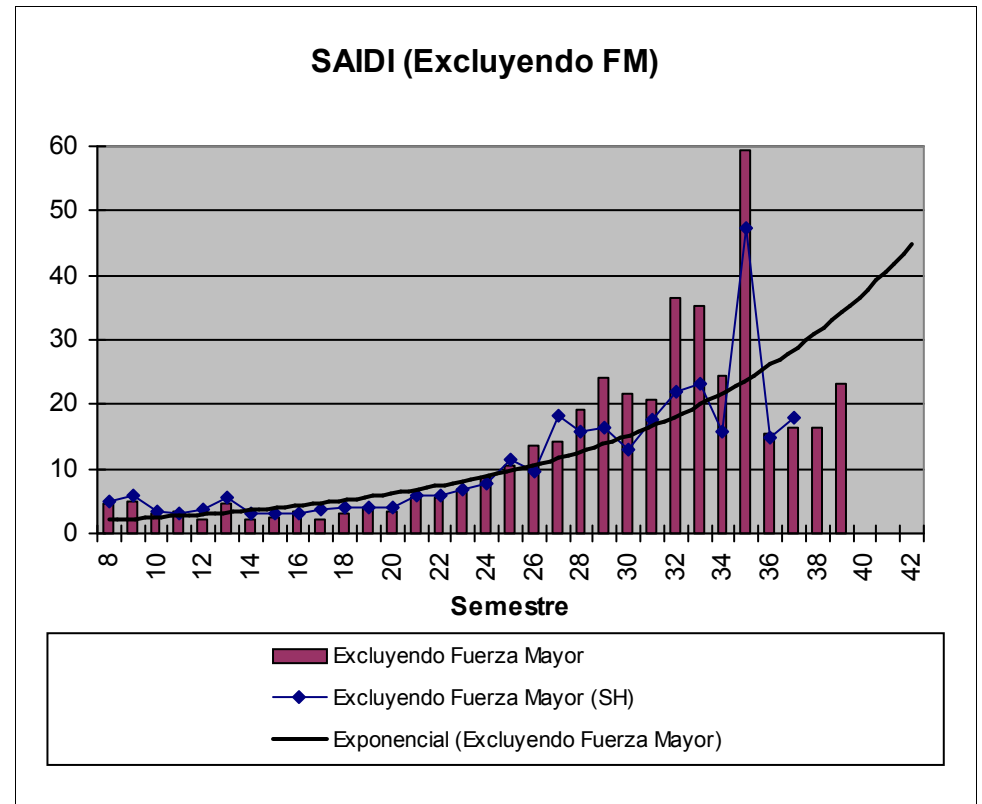
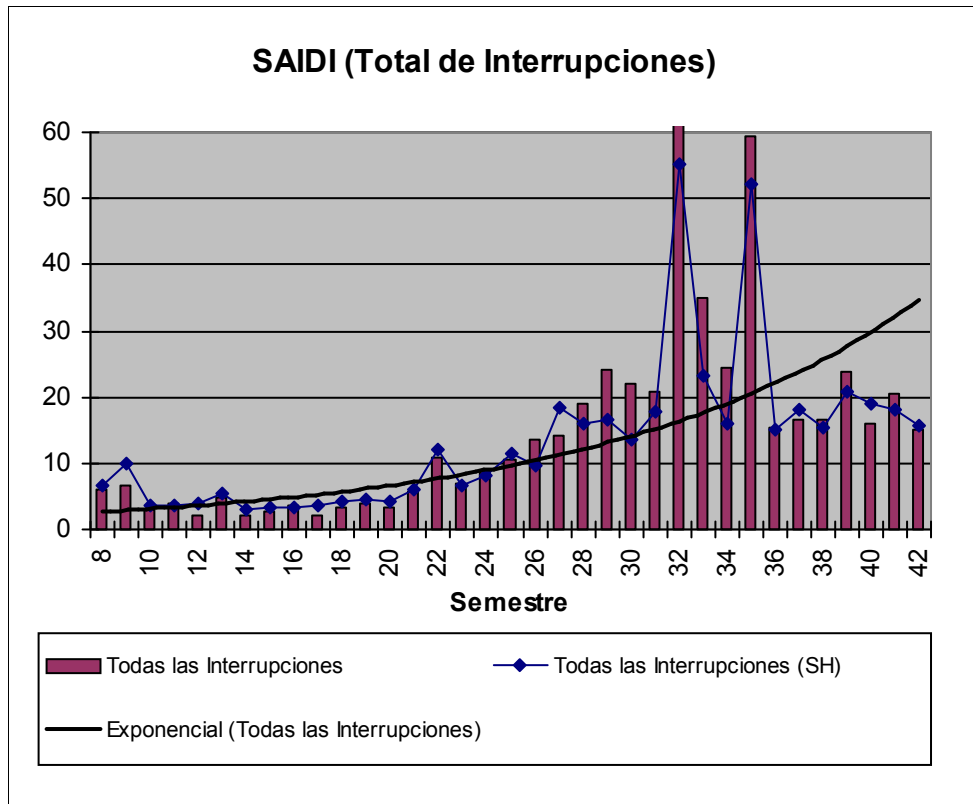

CALIDAD MEDIA DE REFERENCIA en el ACTA ACUERDO (Anexo III: SAIFI = 2,143 – SAIDI = 4,124)

Nota: "SH", corresponde a la Serie Histórica del Indicador Global de la Distribuidora para cada semestre

# EDESUR SA - INDICADORES CALIDAD DE SERVICIO

**PARTIDO: BERAZATEGUI**

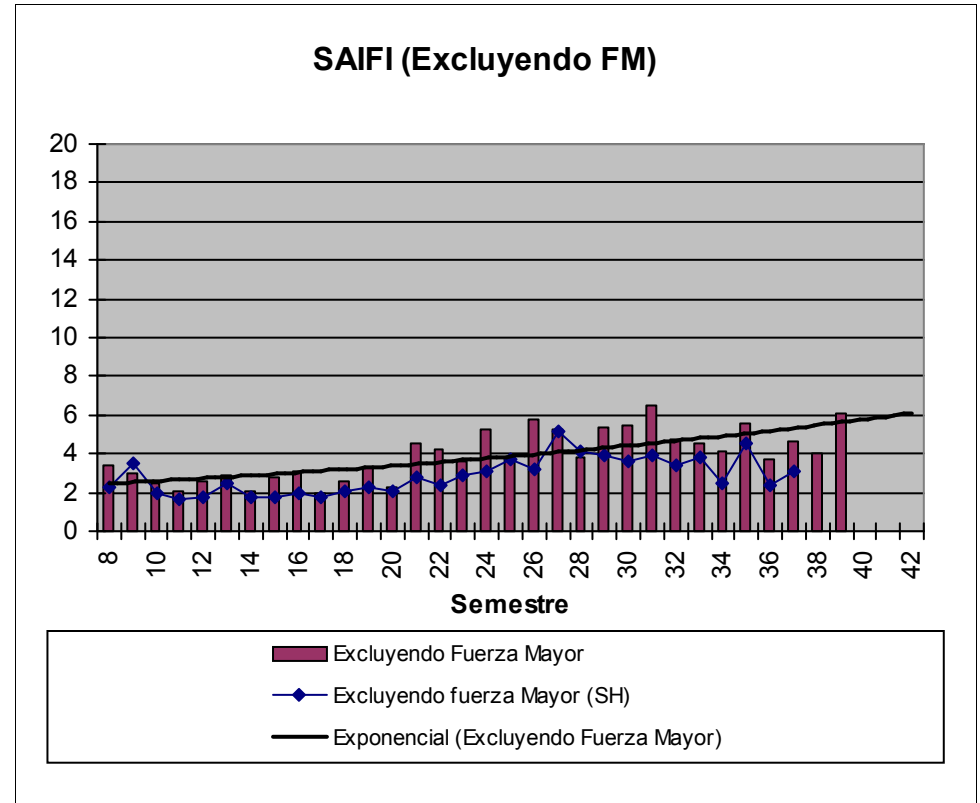
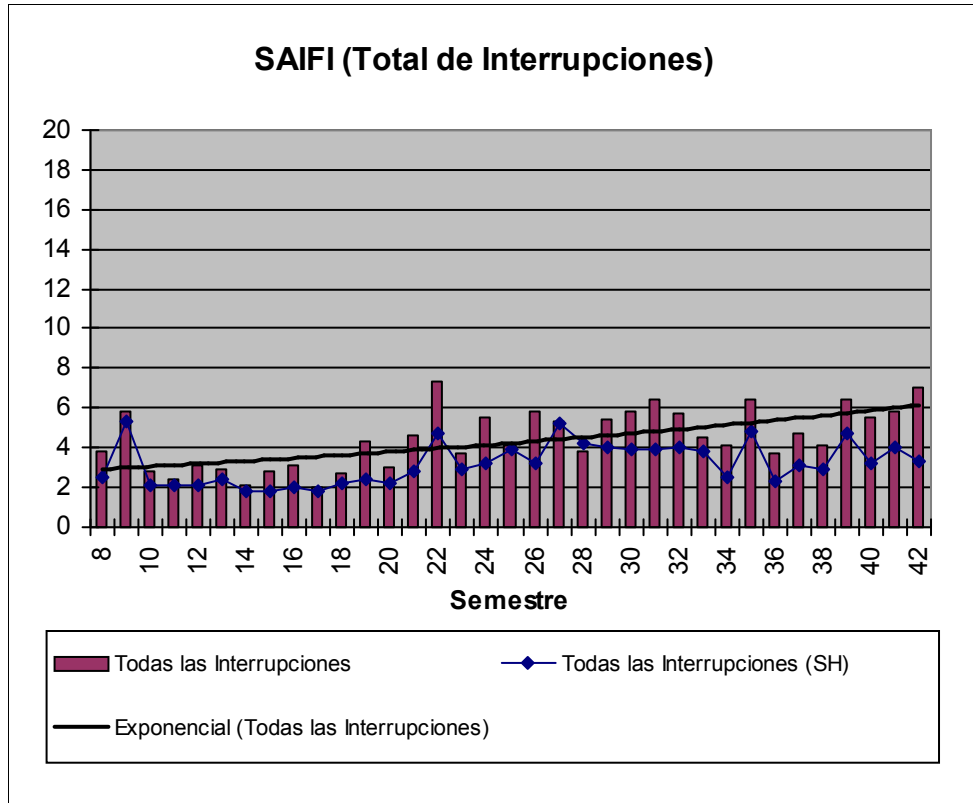

CALIDAD MEDIA DE REFERENCIA en el ACTA ACUERDO (Anexo III: SAIFI = 2,143 – SAIDI = 4,124)

Nota: "SH", corresponde a la Serie Histórica del Indicador Global de la Distribuidora para cada semestre

# EDESUR SA - INDICADORES CALIDAD DE SERVICIO

**PARTIDO: BERAZATEGUI**

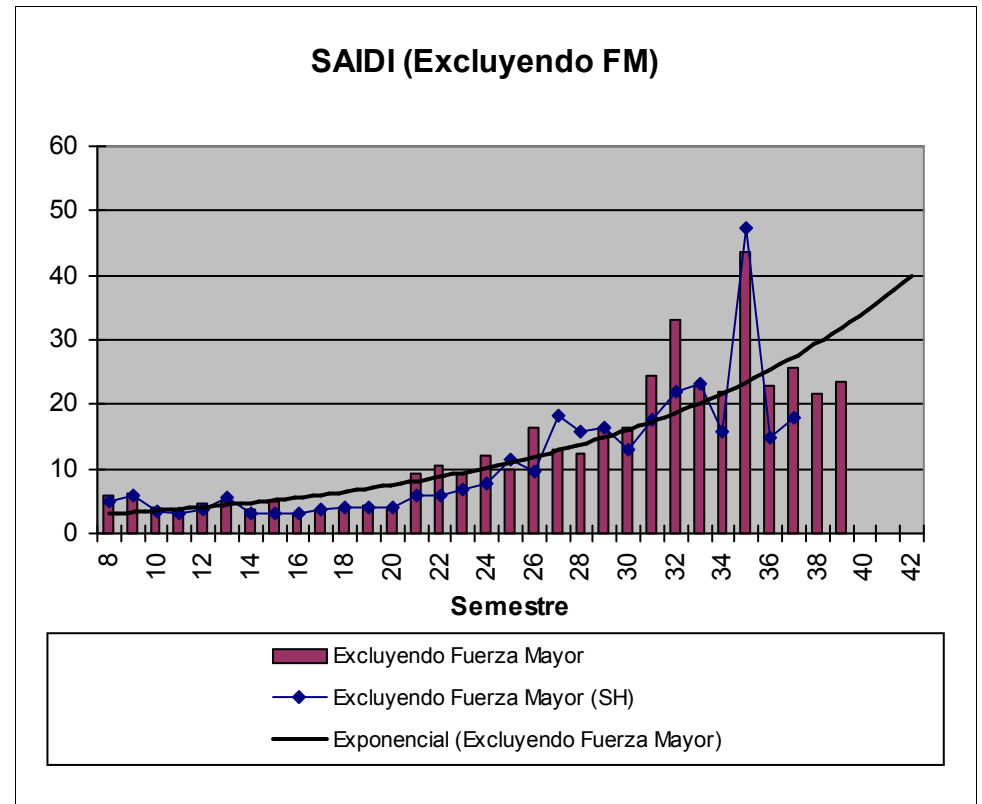
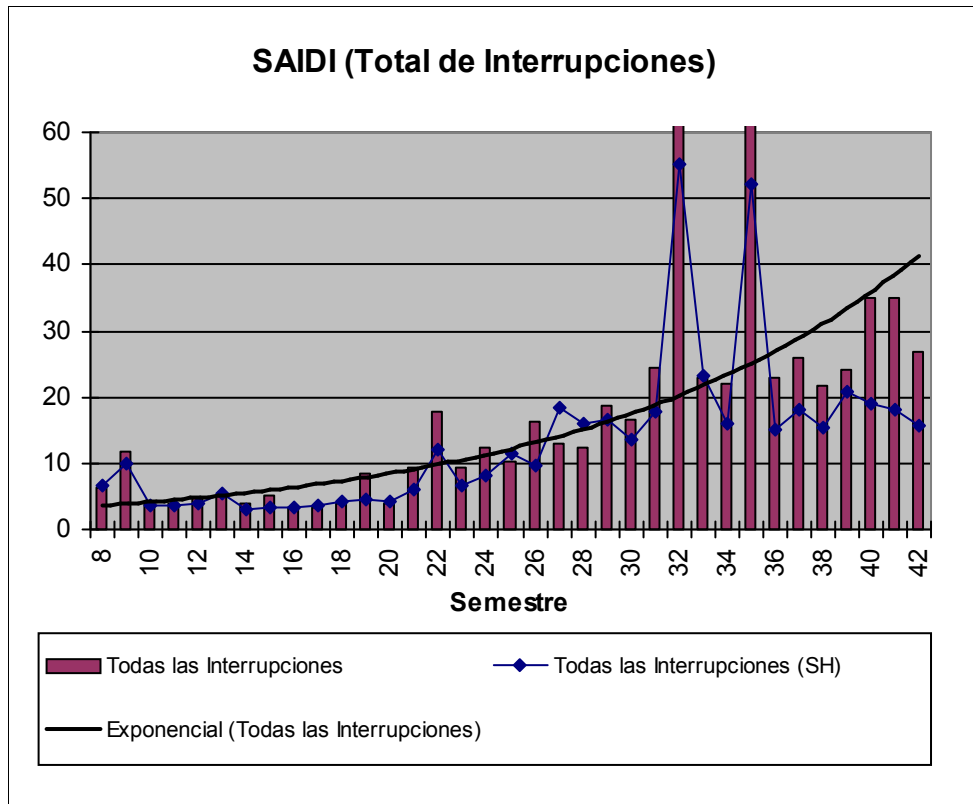

CALIDAD MEDIA DE REFERENCIA en el ACTA ACUERDO (Anexo III: SAIFI = 2,143 – SAIDI = 4,124)

Nota: "SH", corresponde a la Serie Histórica del Indicador Global de la Distribuidora para cada semestre



# EDESUR SA - INDICADORES CALIDAD DE SERVICIO

**PARTIDO: CAÑUELAS**

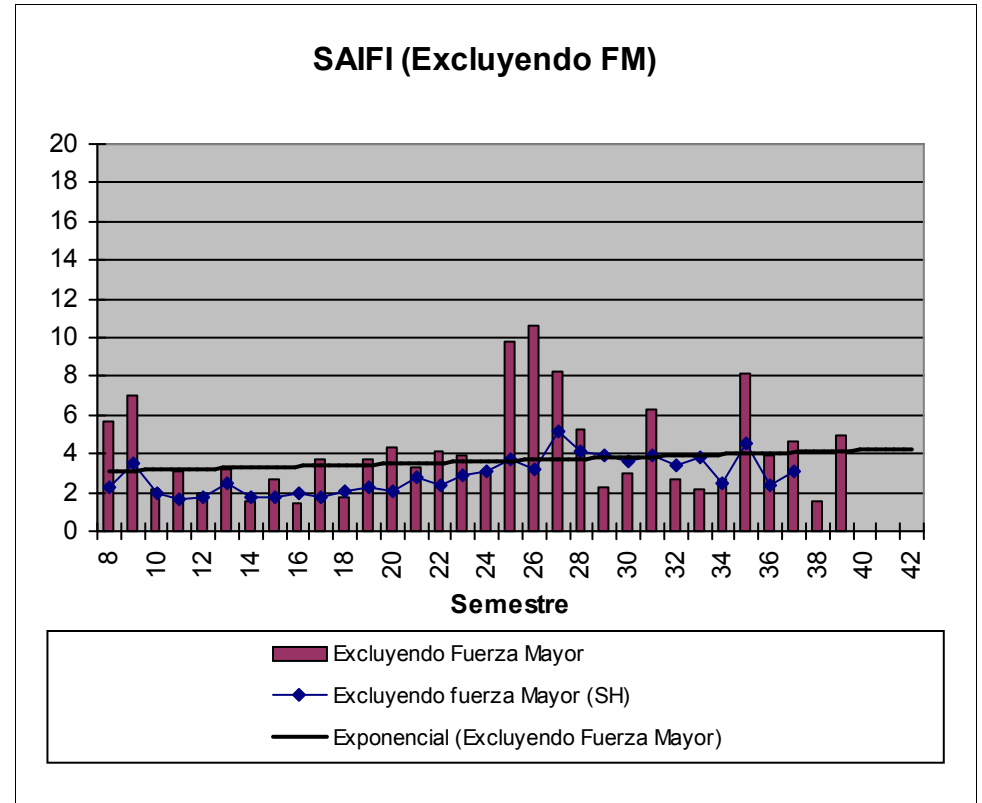
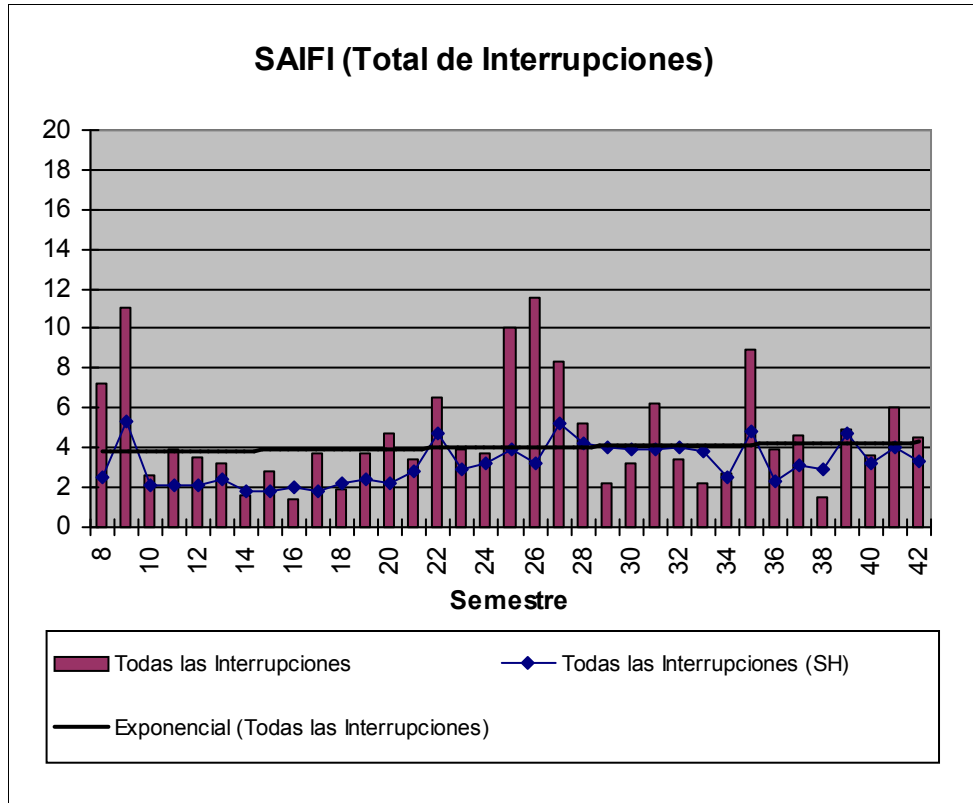

CALIDAD MEDIA DE REFERENCIA en el ACTA ACUERDO (Anexo III: SAIFI = 2,143 – SAIDI = 4,124)

Nota: "SH", corresponde a la Serie Histórica del Indicador Global de la Distribuidora para cada semestre

# EDESUR SA - INDICADORES CALIDAD DE SERVICIO

**PARTIDO: CAÑUELAS**

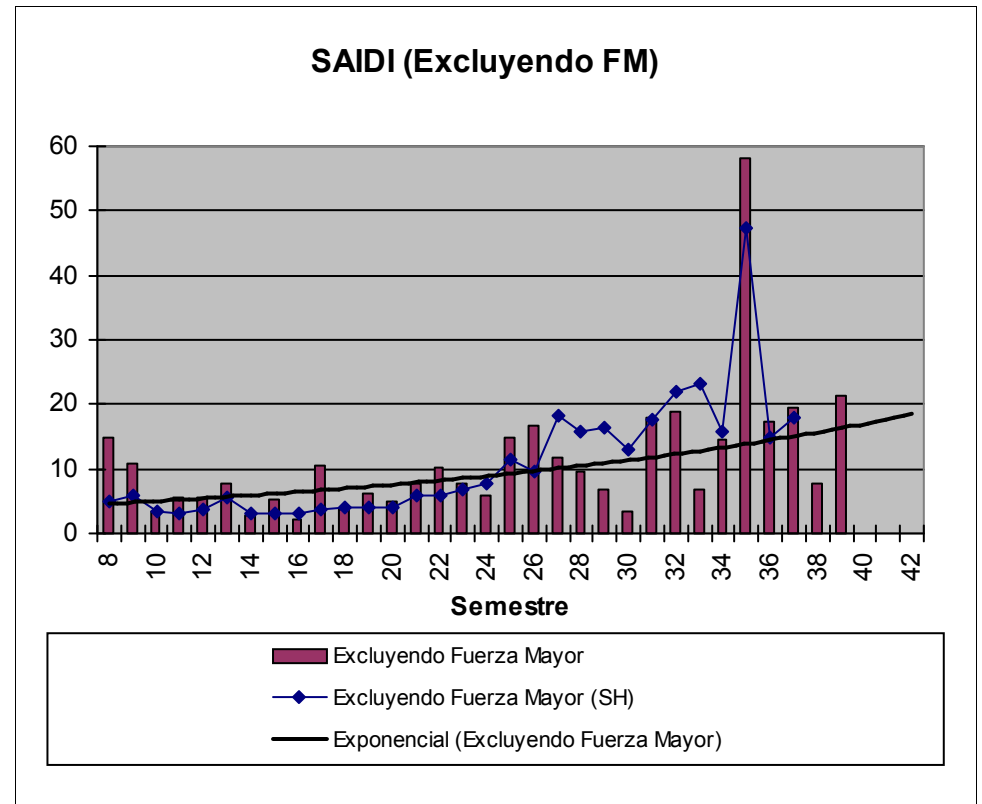
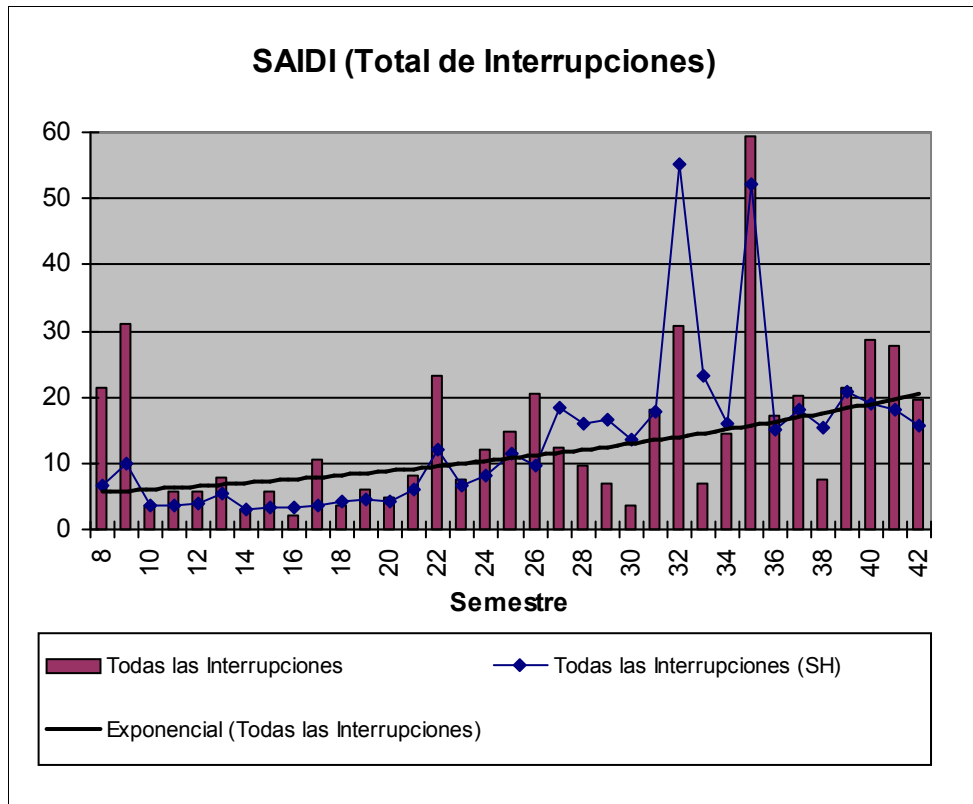

CALIDAD MEDIA DE REFERENCIA en el ACTA ACUERDO (Anexo III: SAIFI = 2,143 – SAIDI = 4,124)

Nota: "SH", corresponde a la Serie Histórica del Indicador Global de la Distribuidora para cada semestre

# EDESUR SA - INDICADORES CALIDAD DE SERVICIO

**PARTIDO: CAPITAL FEDERAL**

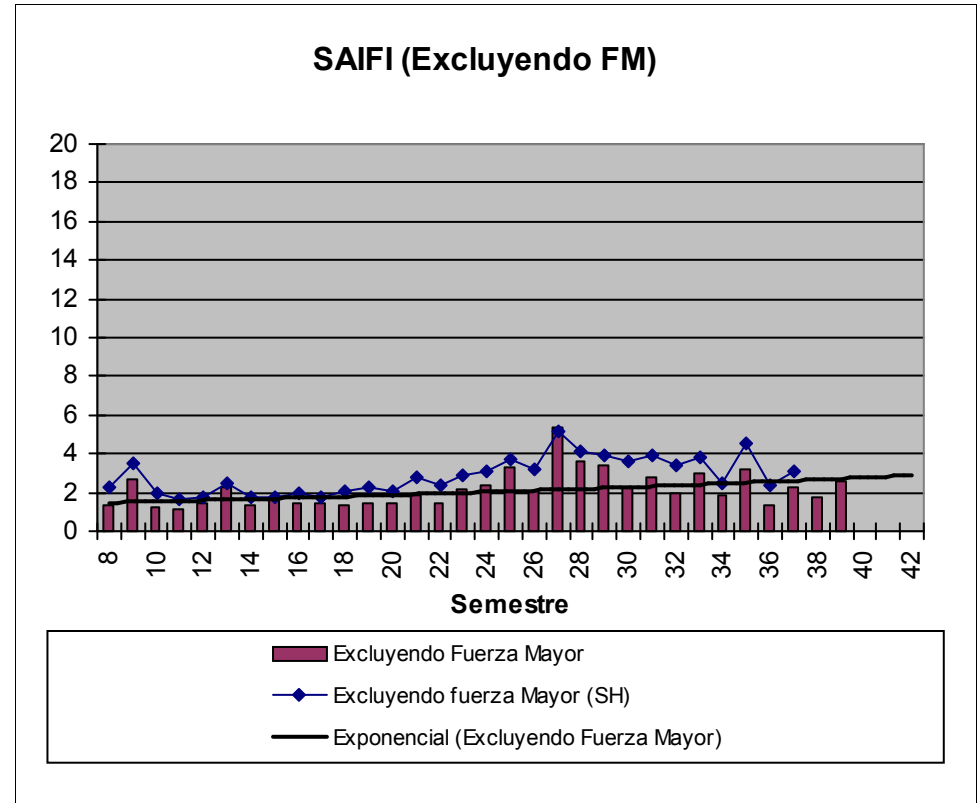
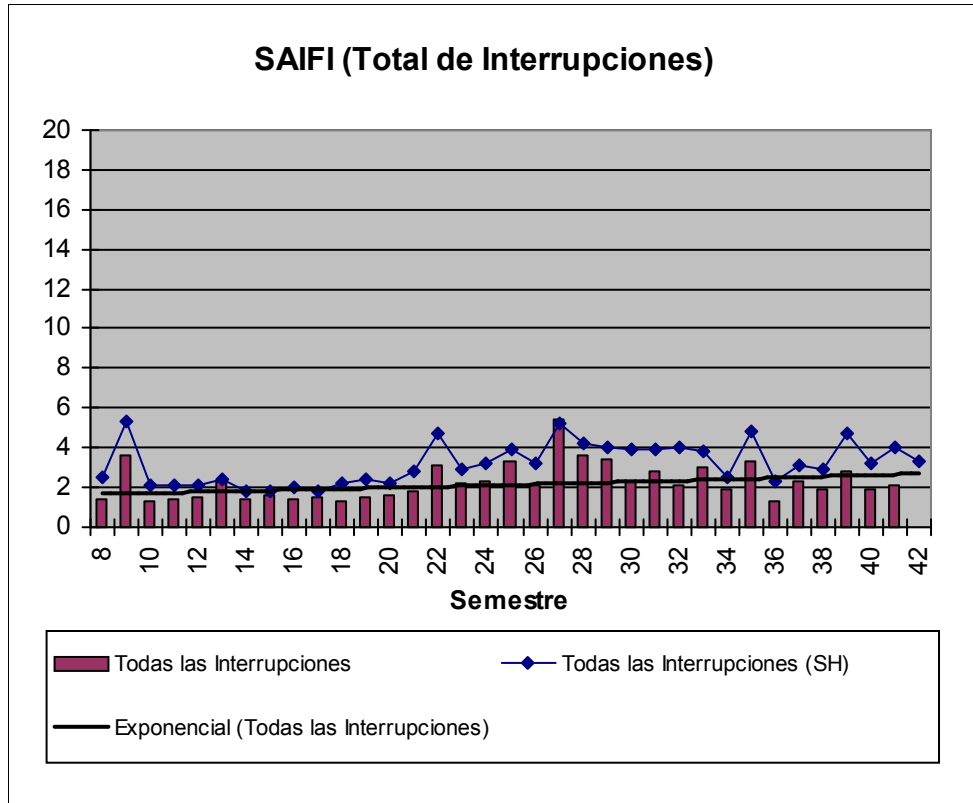

CALIDAD MEDIA DE REFERENCIA en el ACTA ACUERDO (Anexo III: SAIFI = 2,143 – SAIDI = 4,124)

Nota: "SH", corresponde a la Serie Histórica del Indicador Global de la Distribuidora para cada semestre

# EDESUR SA - INDICADORES CALIDAD DE SERVICIO

**PARTIDO: CAPITAL FEDERAL**

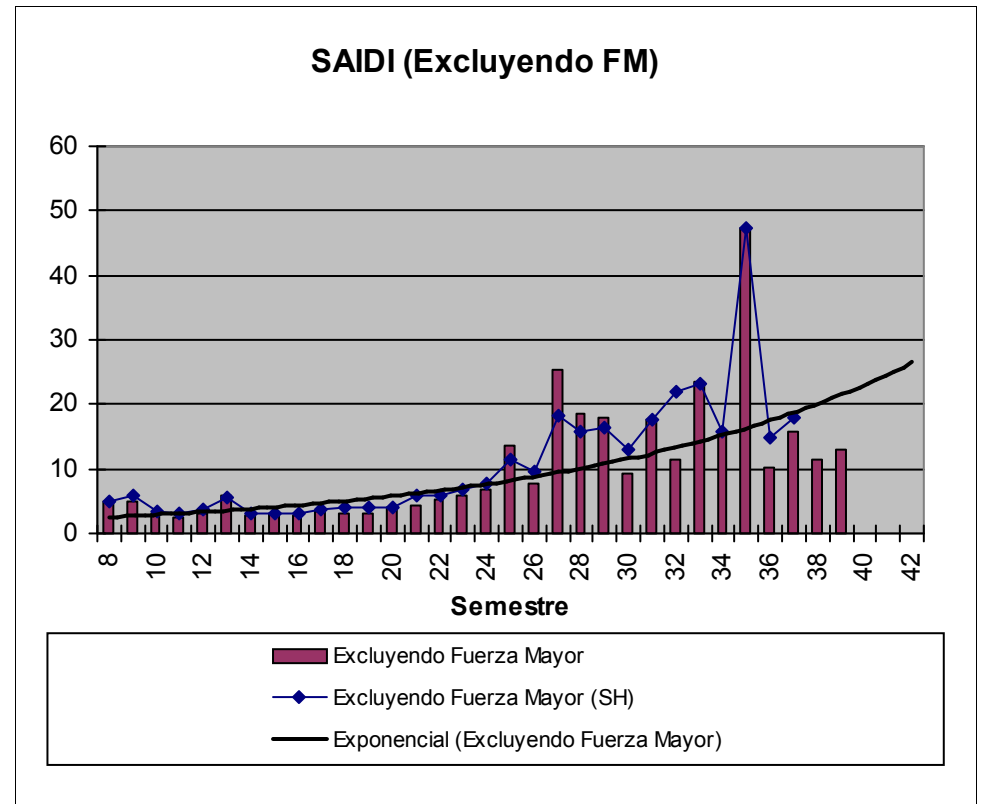
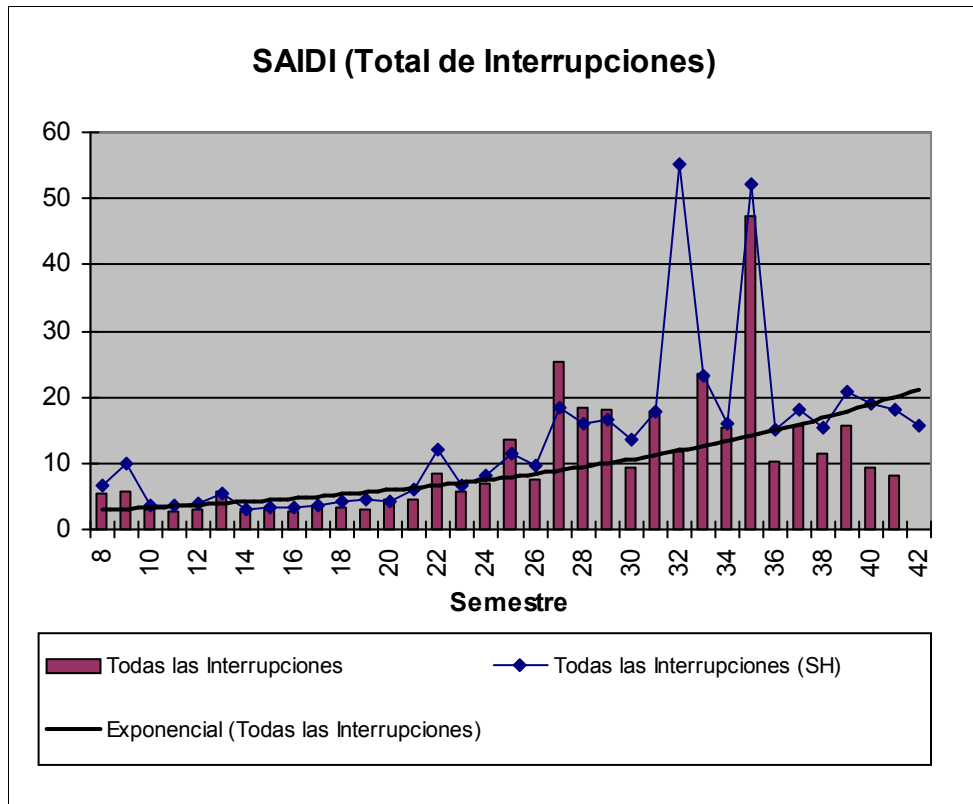

CALIDAD MEDIA DE REFERENCIA en el ACTA ACUERDO (Anexo III: SAIFI = 2,143 – SAIDI = 4,124)

Nota: "SH", corresponde a la Serie Histórica del Indicador Global de la Distribuidora para cada semestre

# EDESUR SA - INDICADORES CALIDAD DE SERVICIO

**PARTIDO: COMUNA 1**

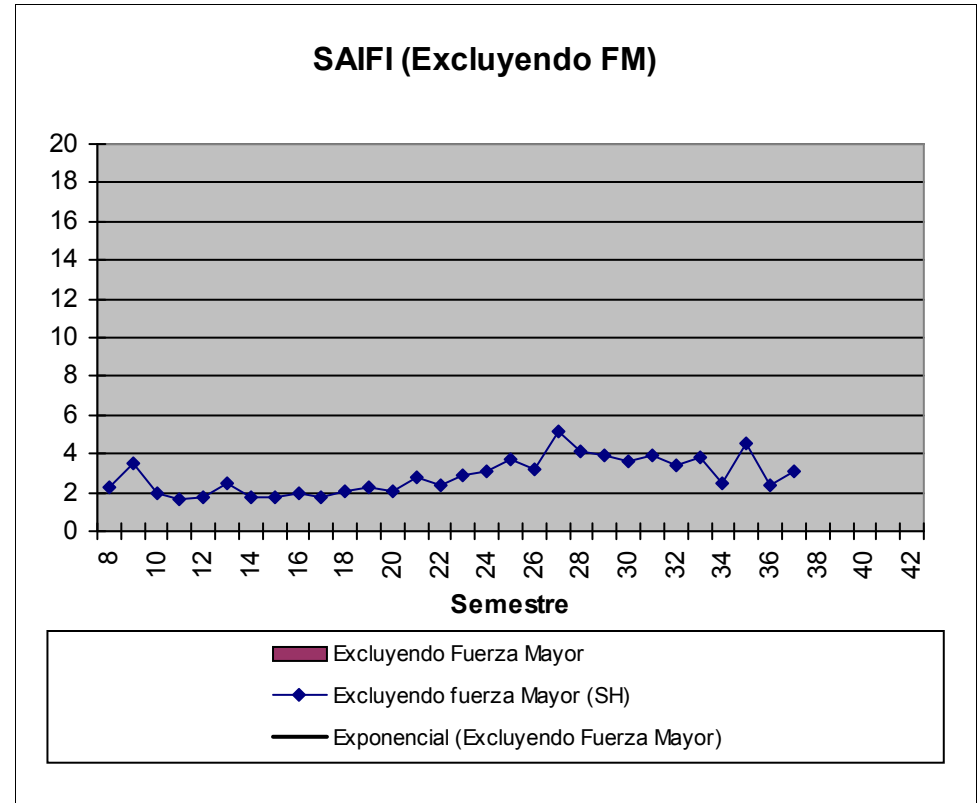
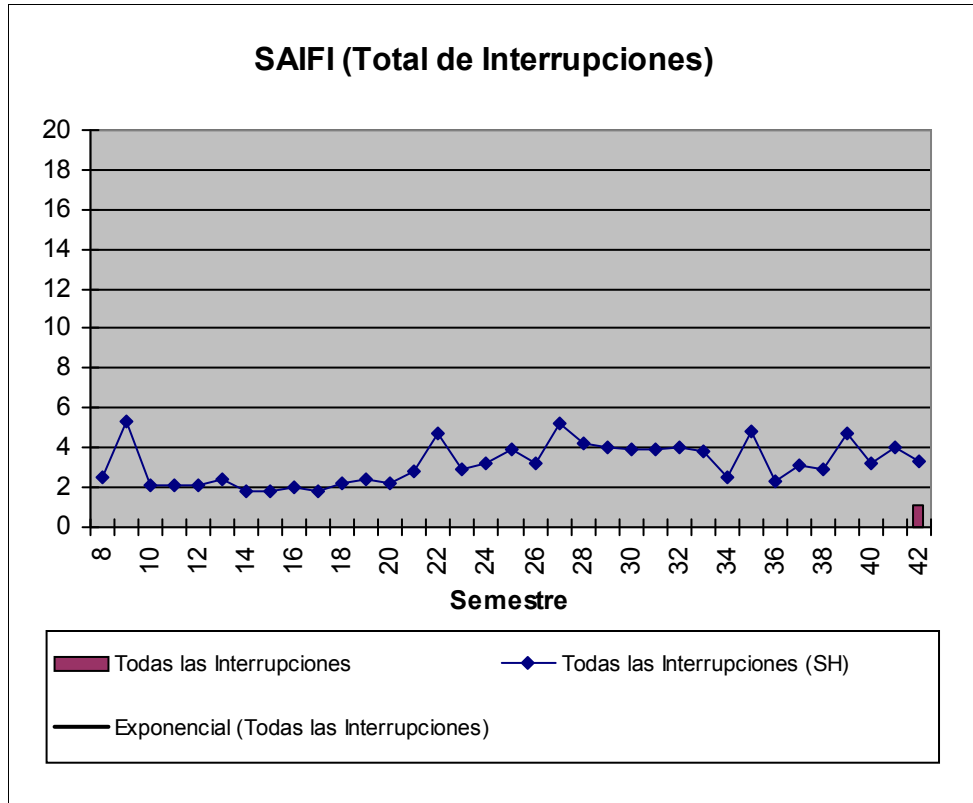

CALIDAD MEDIA DE REFERENCIA en el ACTA ACUERDO (Anexo III: SAIFI = 2,143 – SAIDI = 4,124)

Nota: "SH", corresponde a la Serie Histórica del Indicador Global de la Distribuidora para cada semestre

# EDESUR SA - INDICADORES CALIDAD DE SERVICIO

**PARTIDO: COMUNA 1**

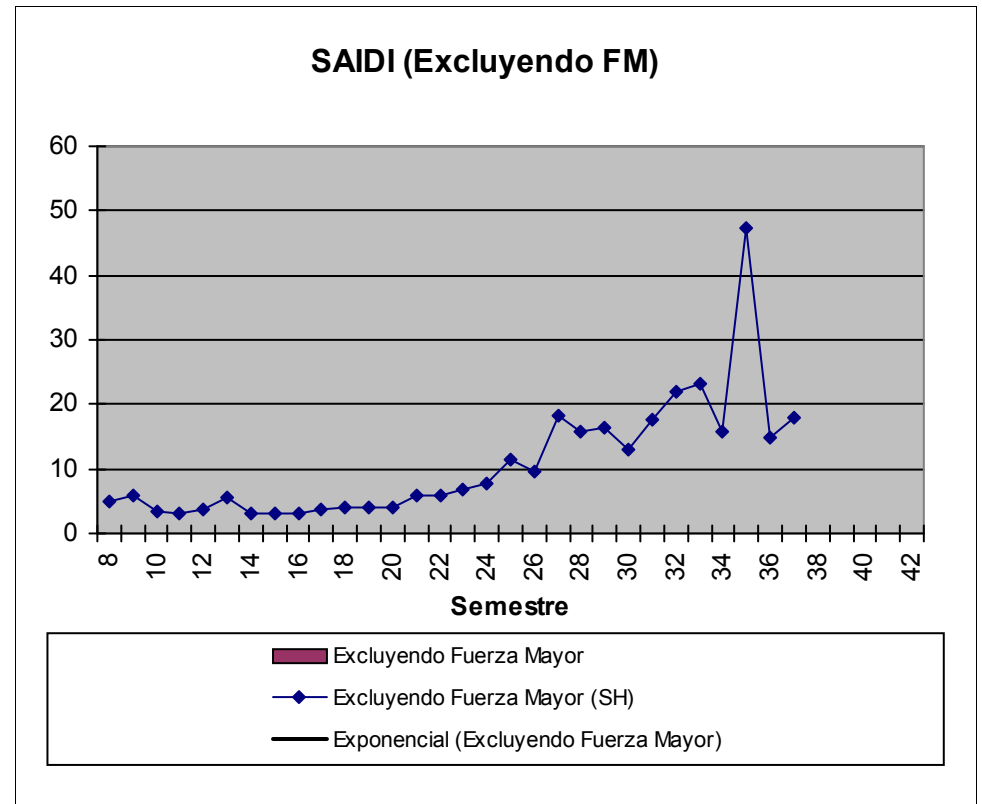
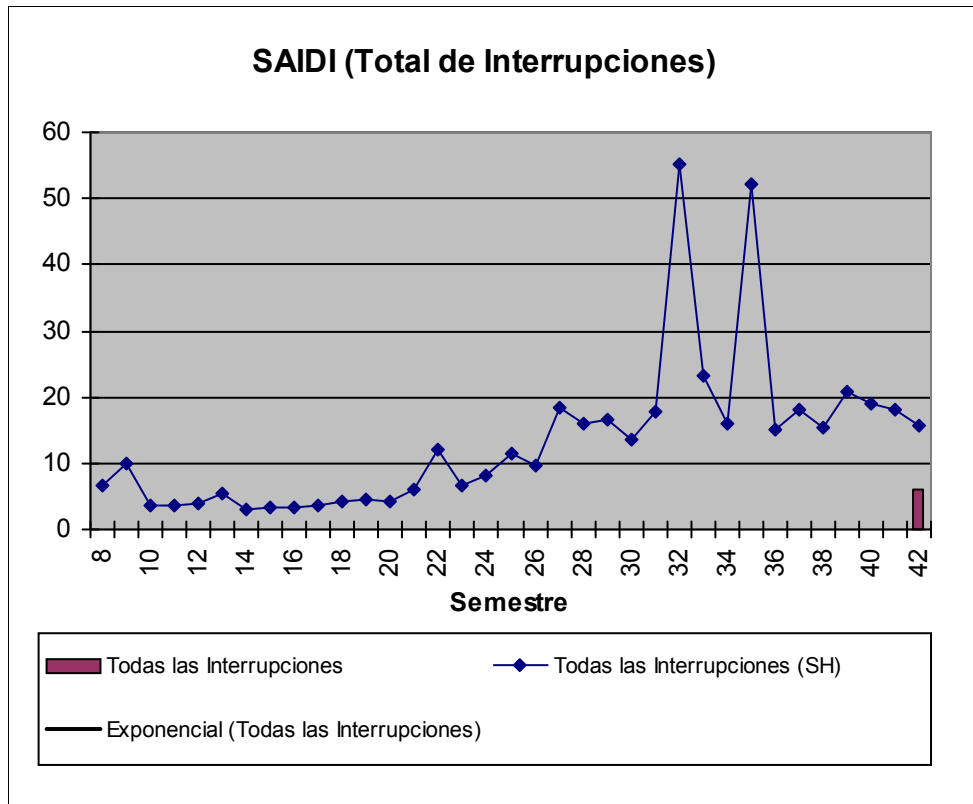

CALIDAD MEDIA DE REFERENCIA en el ACTA ACUERDO (Anexo III: SAIFI = 2,143 – SAIDI = 4,124)

Nota: "SH", corresponde a la Serie Histórica del Indicador Global de la Distribuidora para cada semestre

# EDESUR SA - INDICADORES CALIDAD DE SERVICIO

**PARTIDO: COMUNA 10**

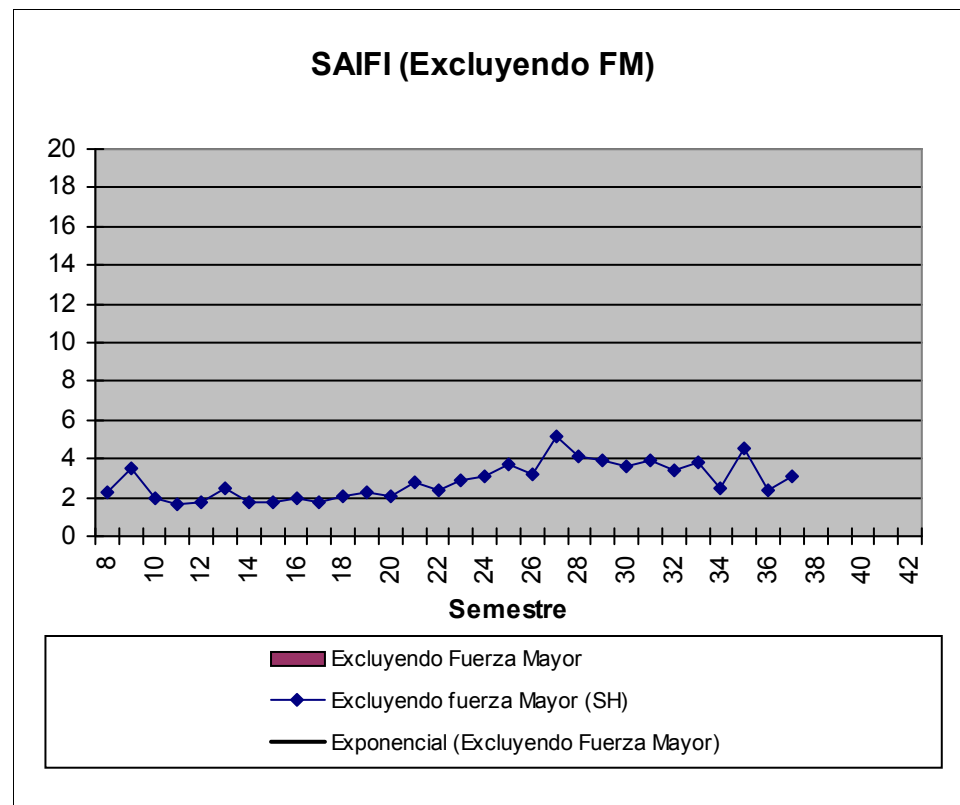
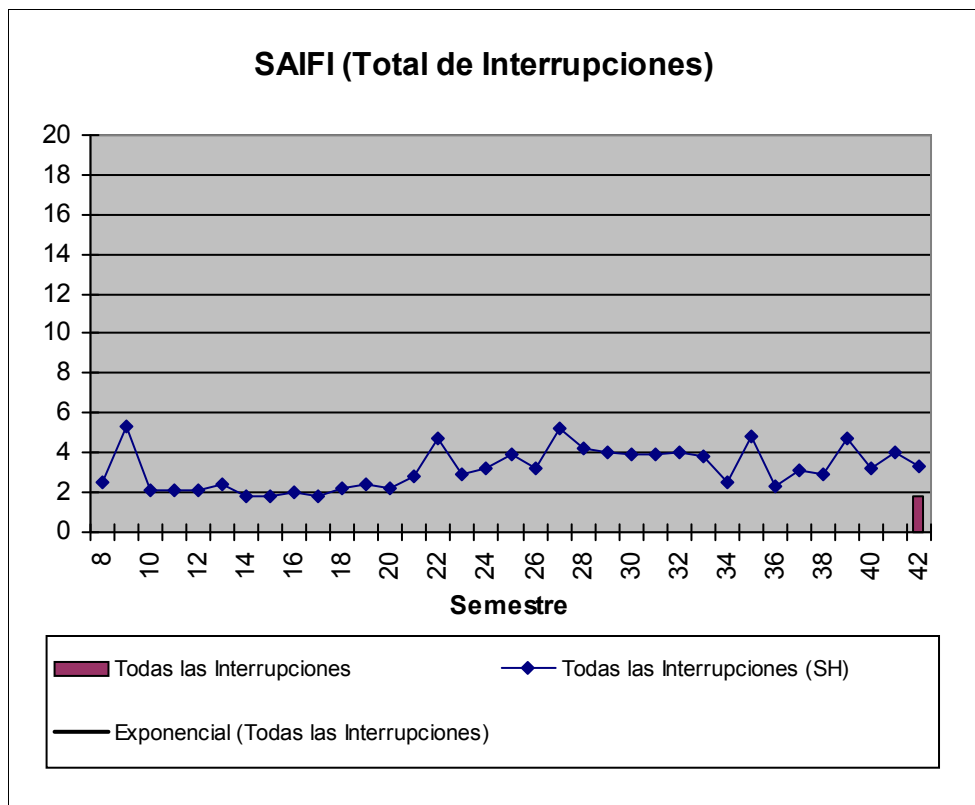

CALIDAD MEDIA DE REFERENCIA en el ACTA ACUERDO (Anexo III: SAIFI = 2,143 – SAIDI = 4,124)

Nota: "SH", corresponde a la Serie Histórica del Indicador Global de la Distribuidora para cada semestre

# EDESUR SA - INDICADORES CALIDAD DE SERVICIO

**PARTIDO: COMUNA 10**

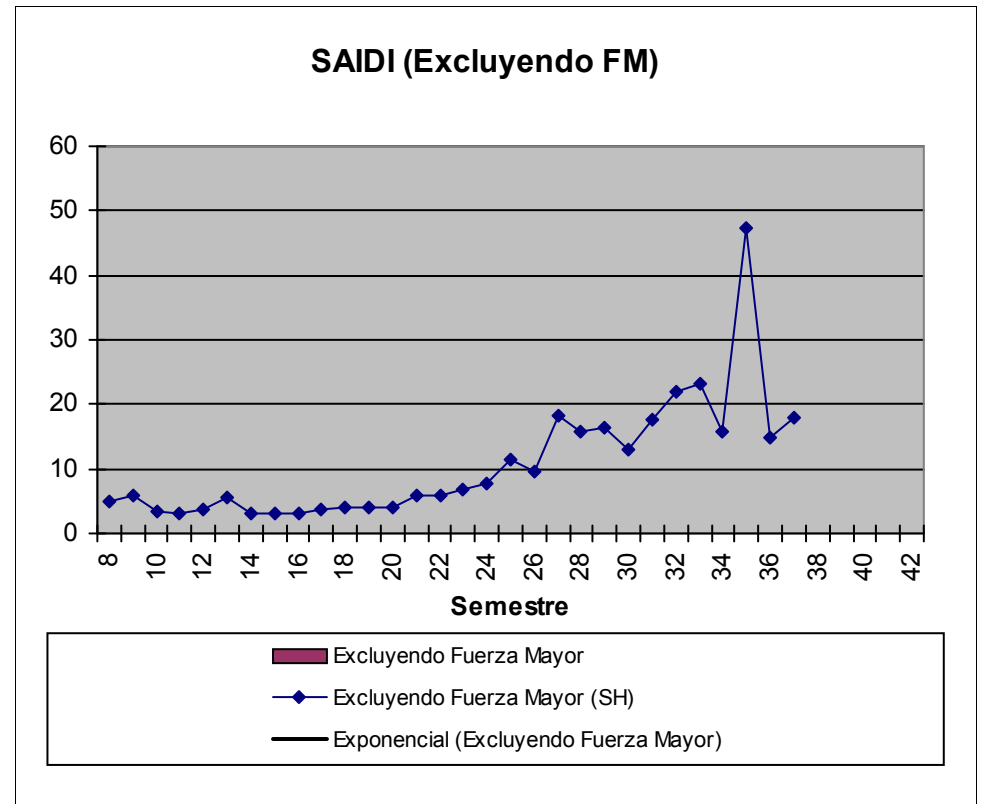
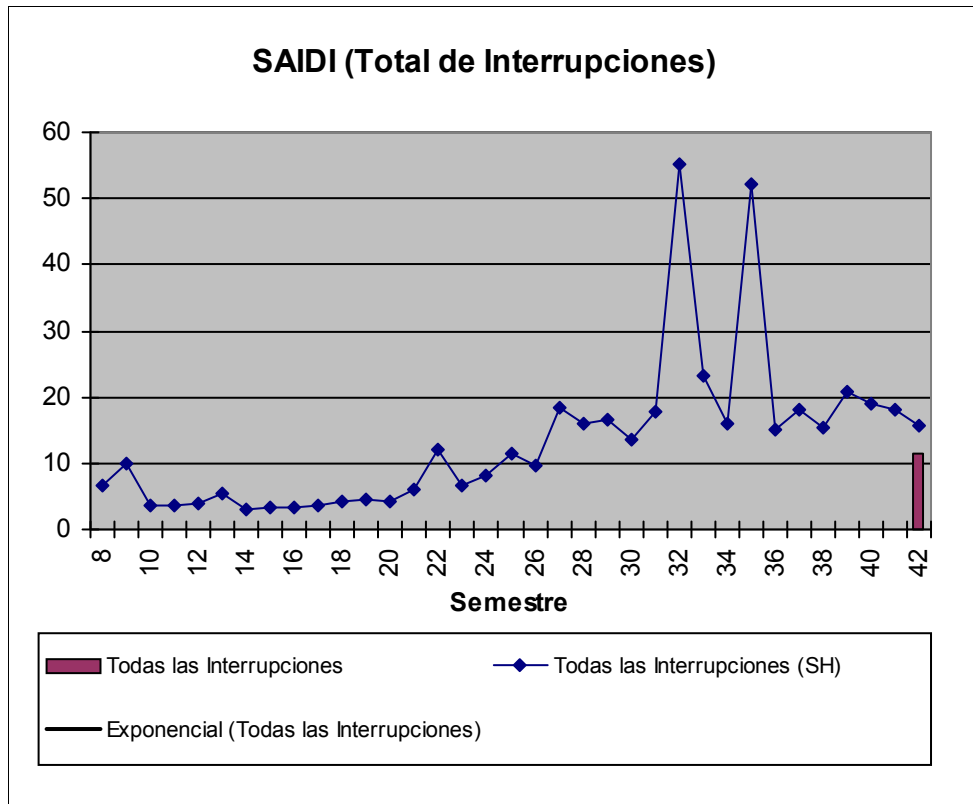

CALIDAD MEDIA DE REFERENCIA en el ACTA ACUERDO (Anexo III: SAIFI = 2,143 – SAIDI = 4,124)

Nota: "SH", corresponde a la Serie Histórica del Indicador Global de la Distribuidora para cada semestre



# EDESUR SA - INDICADORES CALIDAD DE SERVICIO

**PARTIDO: COMUNA 11**

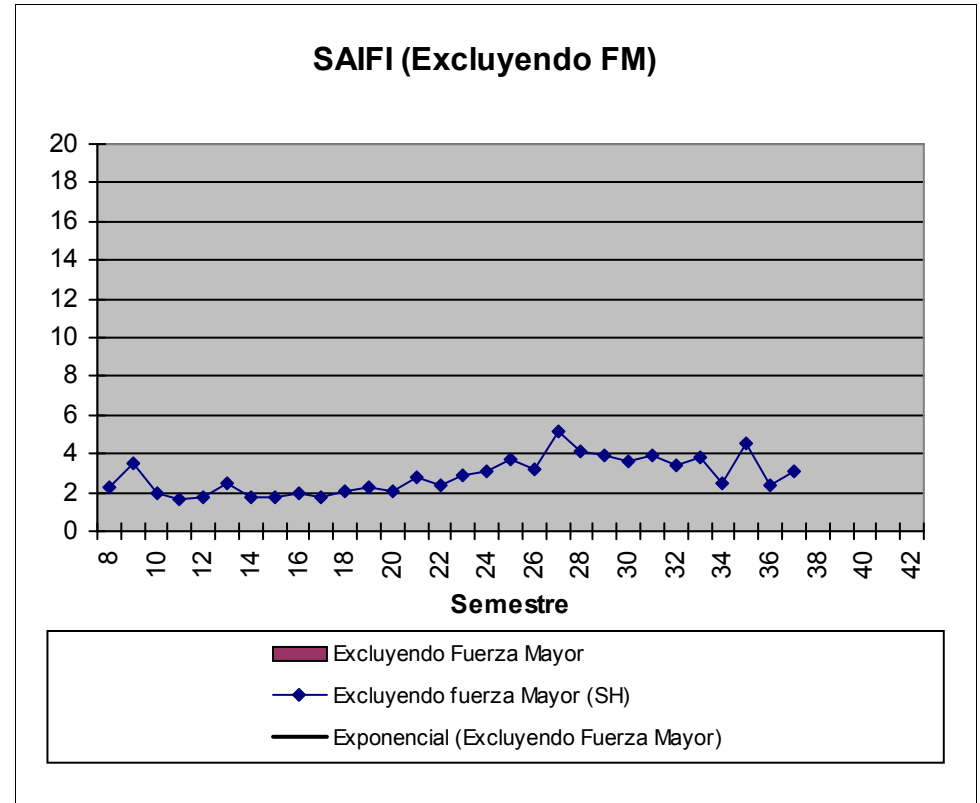
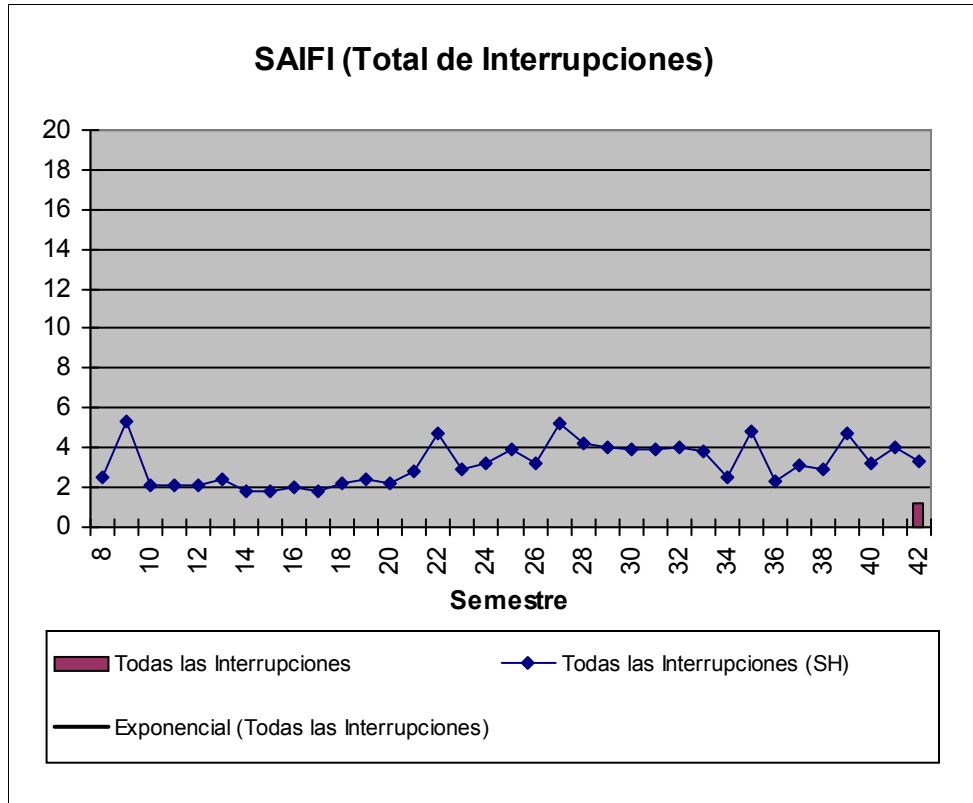

CALIDAD MEDIA DE REFERENCIA en el ACTA ACUERDO (Anexo III: SAIFI = 2,143 – SAIDI = 4,124)

Nota: "SH", corresponde a la Serie Histórica del Indicador Global de la Distribuidora para cada semestre

# EDESUR SA - INDICADORES CALIDAD DE SERVICIO

**PARTIDO: COMUNA 11**

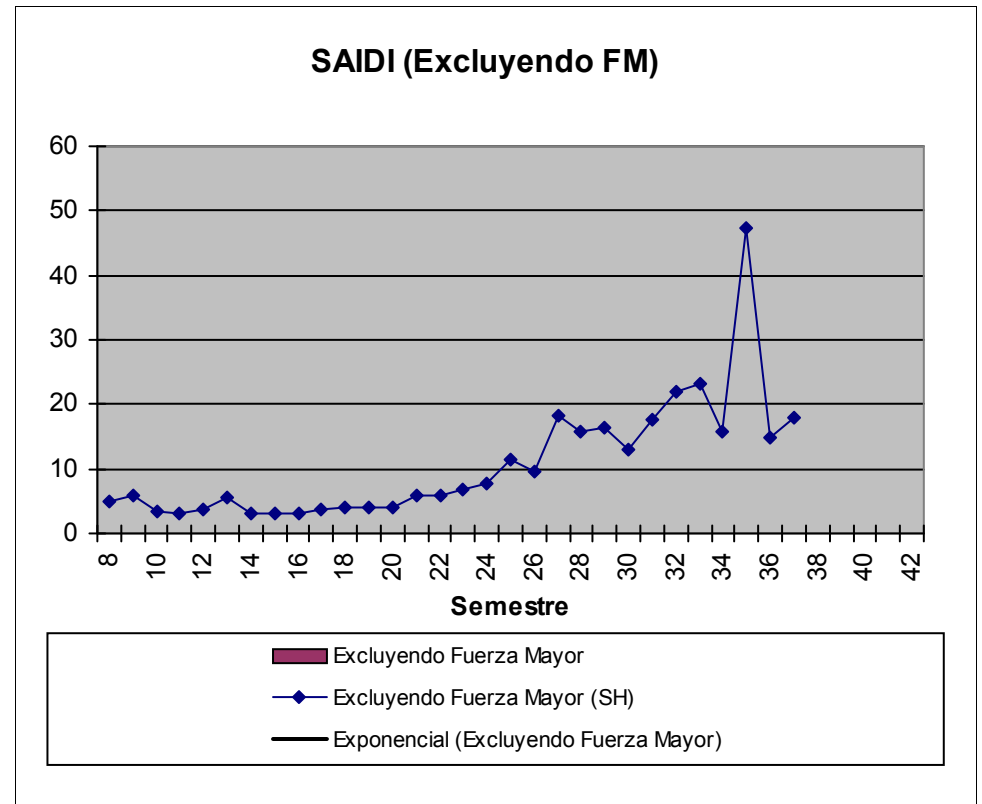
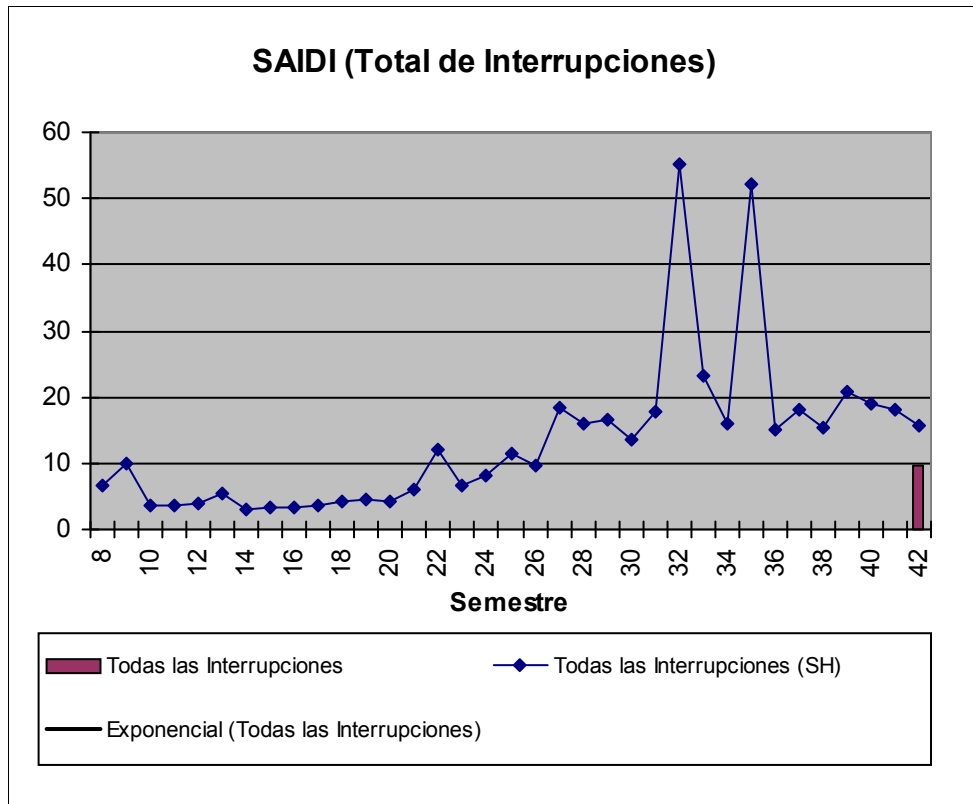

CALIDAD MEDIA DE REFERENCIA en el ACTA ACUERDO (Anexo III: SAIFI = 2,143 – SAIDI = 4,124)

Nota: "SH", corresponde a la Serie Histórica del Indicador Global de la Distribuidora para cada semestre

# EDESUR SA - INDICADORES CALIDAD DE SERVICIO

**PARTIDO: COMUNA 15**

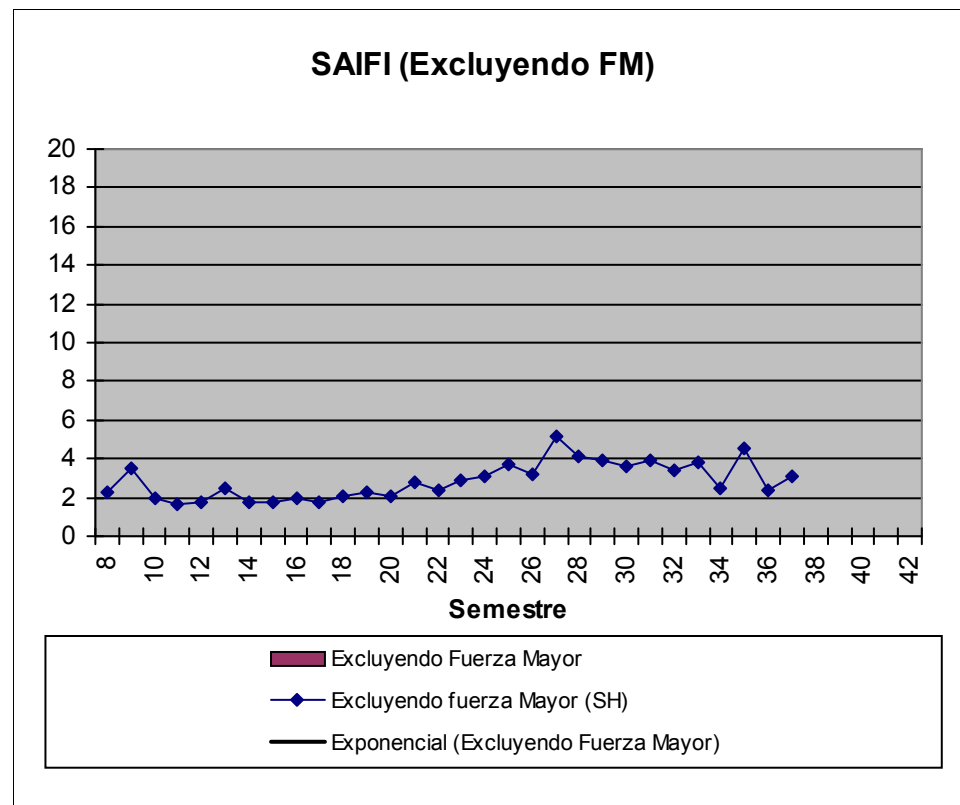
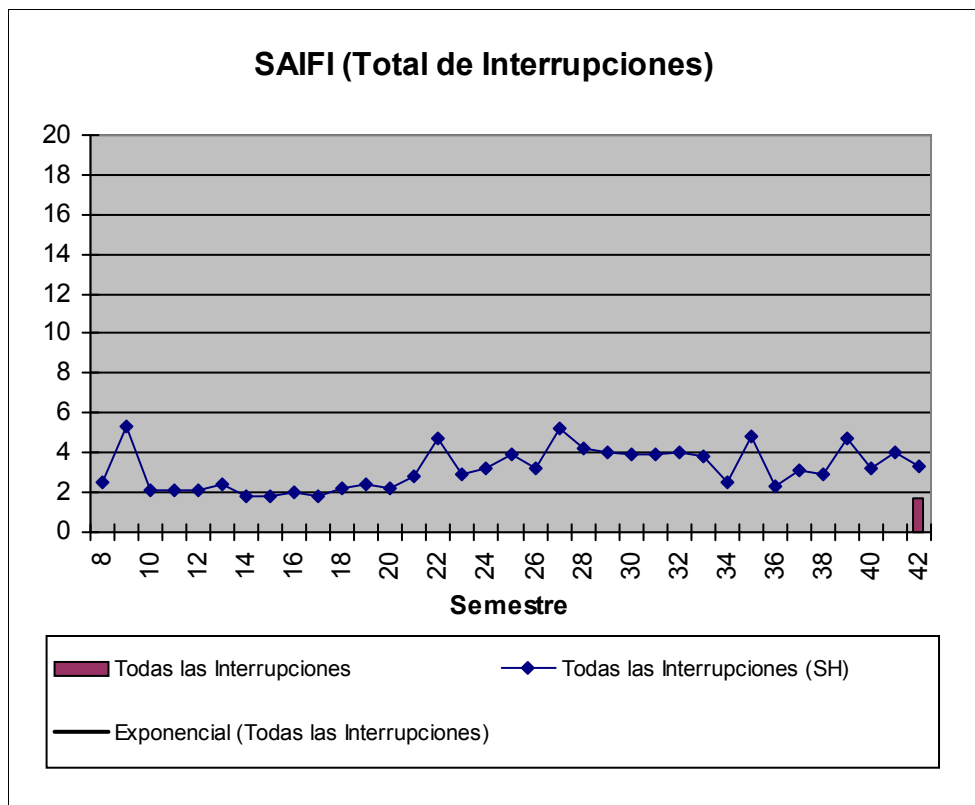

CALIDAD MEDIA DE REFERENCIA en el ACTA ACUERDO (Anexo III: SAIFI = 2,143 – SAIDI = 4,124)

Nota: "SH", corresponde a la Serie Histórica del Indicador Global de la Distribuidora para cada semestre

# EDESUR SA - INDICADORES CALIDAD DE SERVICIO

**PARTIDO: COMUNA 15**

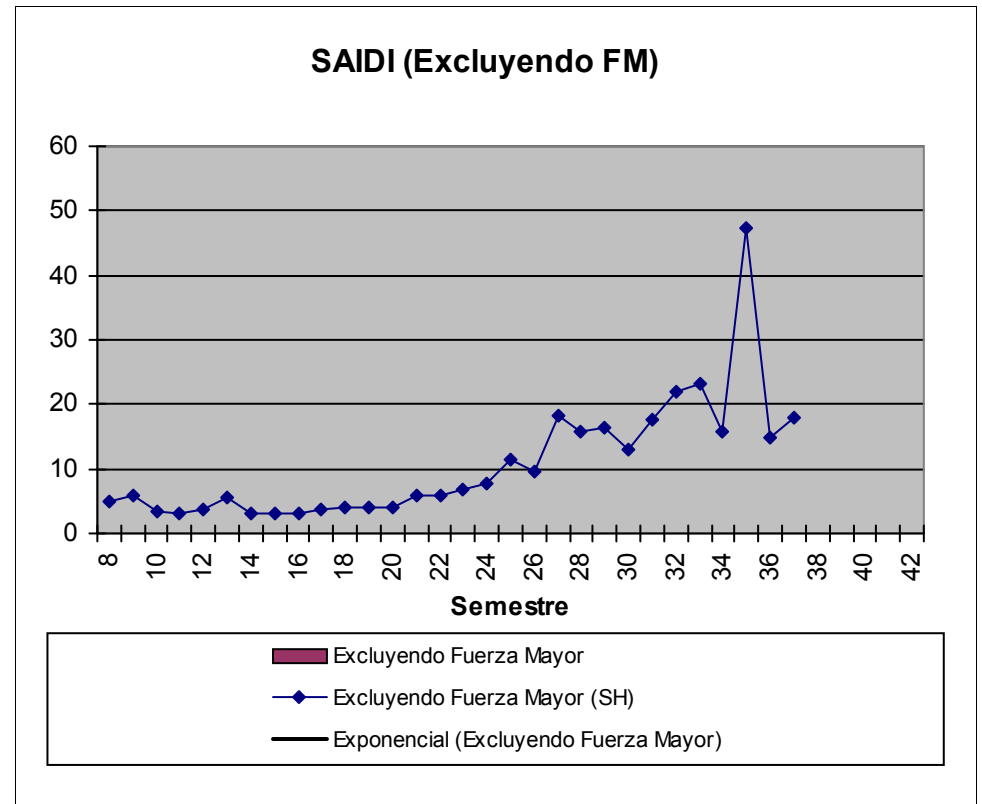
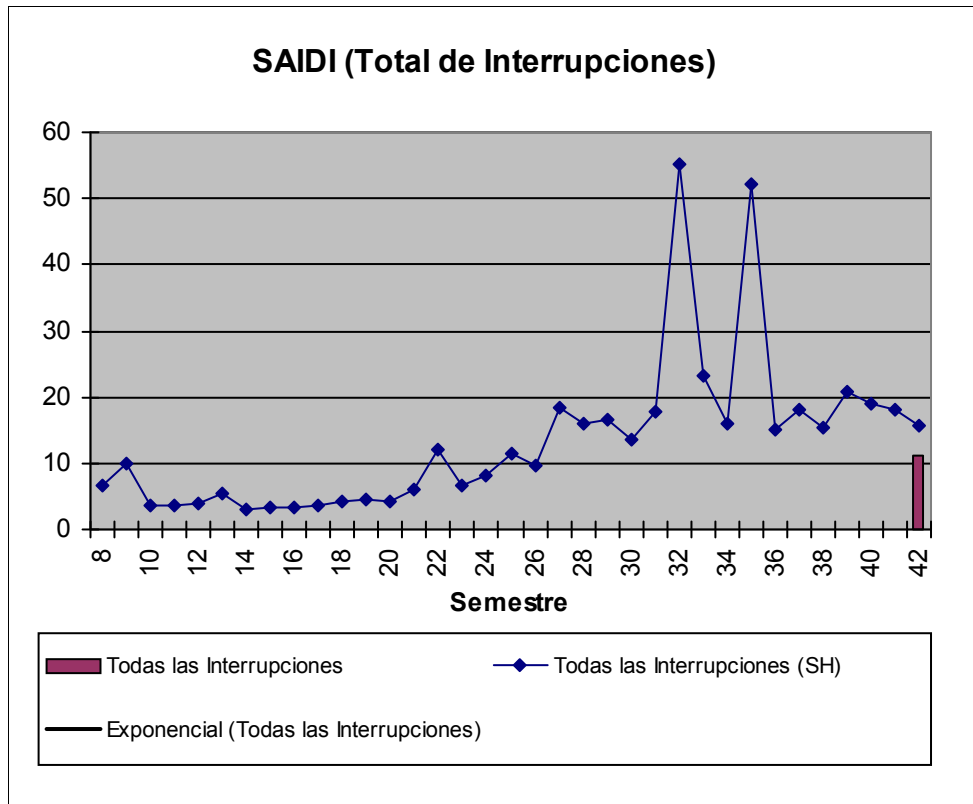

CALIDAD MEDIA DE REFERENCIA en el ACTA ACUERDO (Anexo III: SAIFI = 2,143 – SAIDI = 4,124)

Nota: "SH", corresponde a la Serie Histórica del Indicador Global de la Distribuidora para cada semestre

# EDESUR SA - INDICADORES CALIDAD DE SERVICIO

**PARTIDO: COMUNA 2**

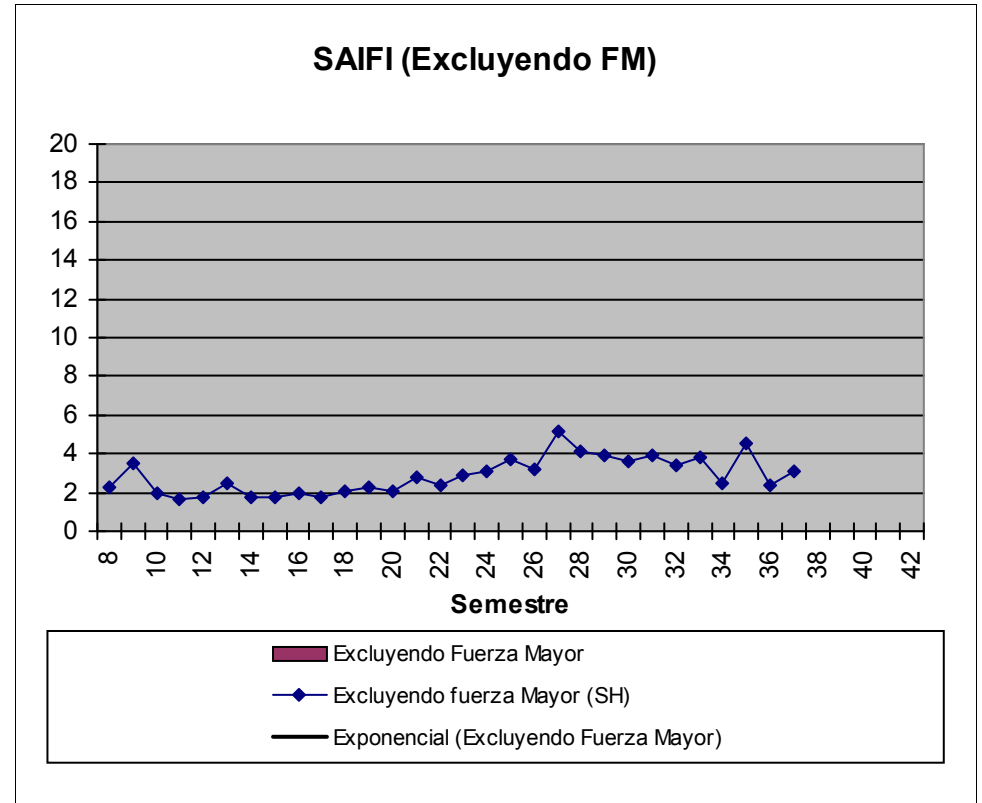
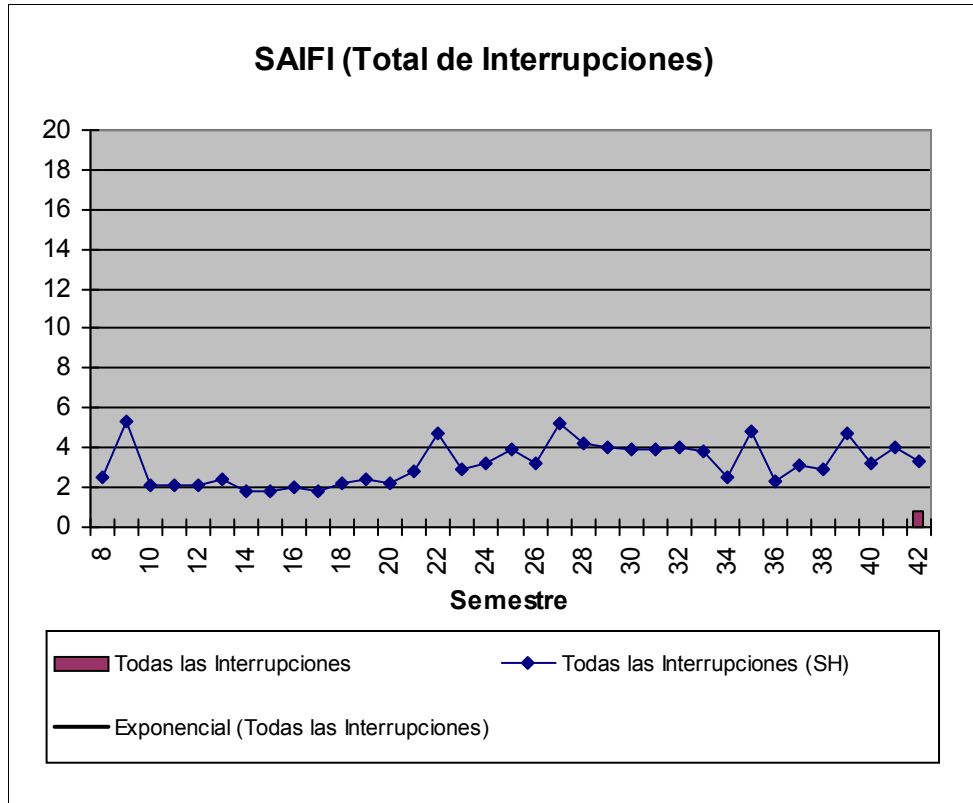

CALIDAD MEDIA DE REFERENCIA en el ACTA ACUERDO (Anexo III: SAIFI = 2,143 – SAIDI = 4,124)

Nota: "SH", corresponde a la Serie Histórica del Indicador Global de la Distribuidora para cada semestre

# EDESUR SA - INDICADORES CALIDAD DE SERVICIO

**PARTIDO: COMUNA 2**

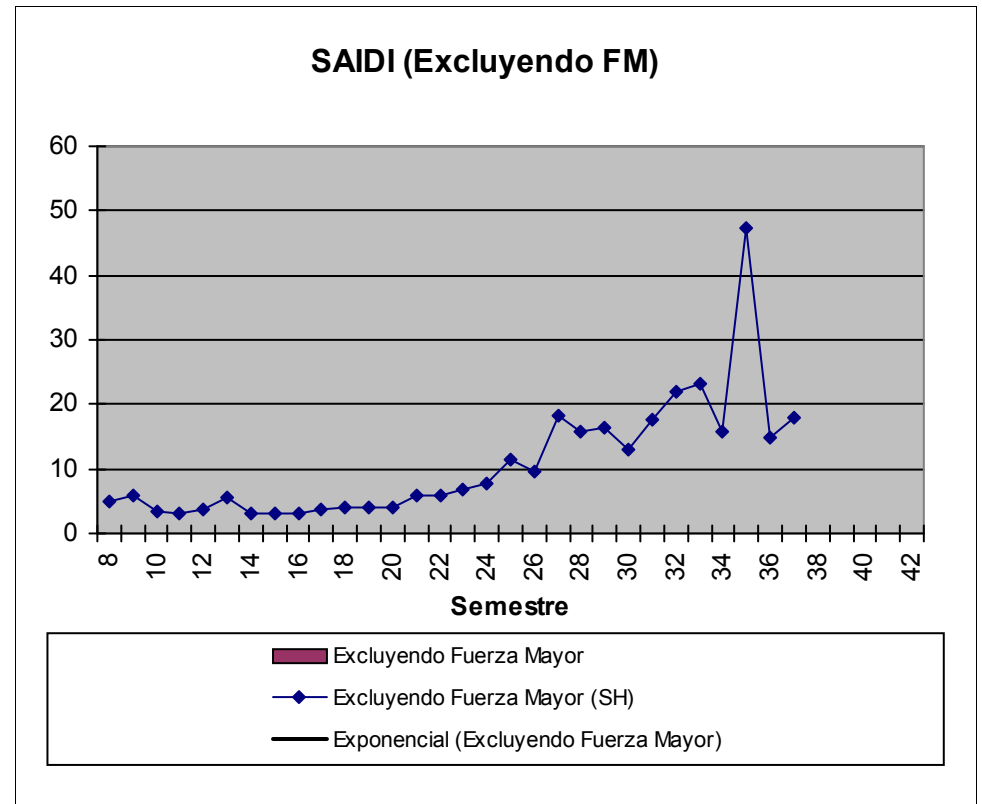
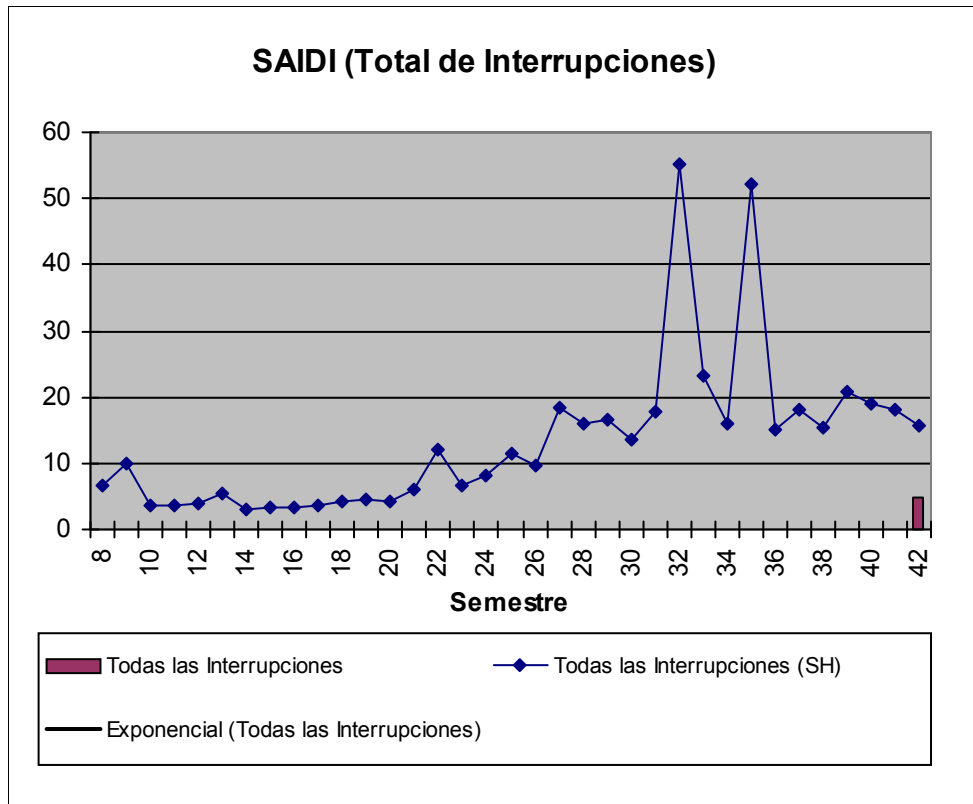

CALIDAD MEDIA DE REFERENCIA en el ACTA ACUERDO (Anexo III: SAIFI = 2,143 – SAIDI = 4,124)

Nota: "SH", corresponde a la Serie Histórica del Indicador Global de la Distribuidora para cada semestre

# EDESUR SA - INDICADORES CALIDAD DE SERVICIO

**PARTIDO: COMUNA 3**

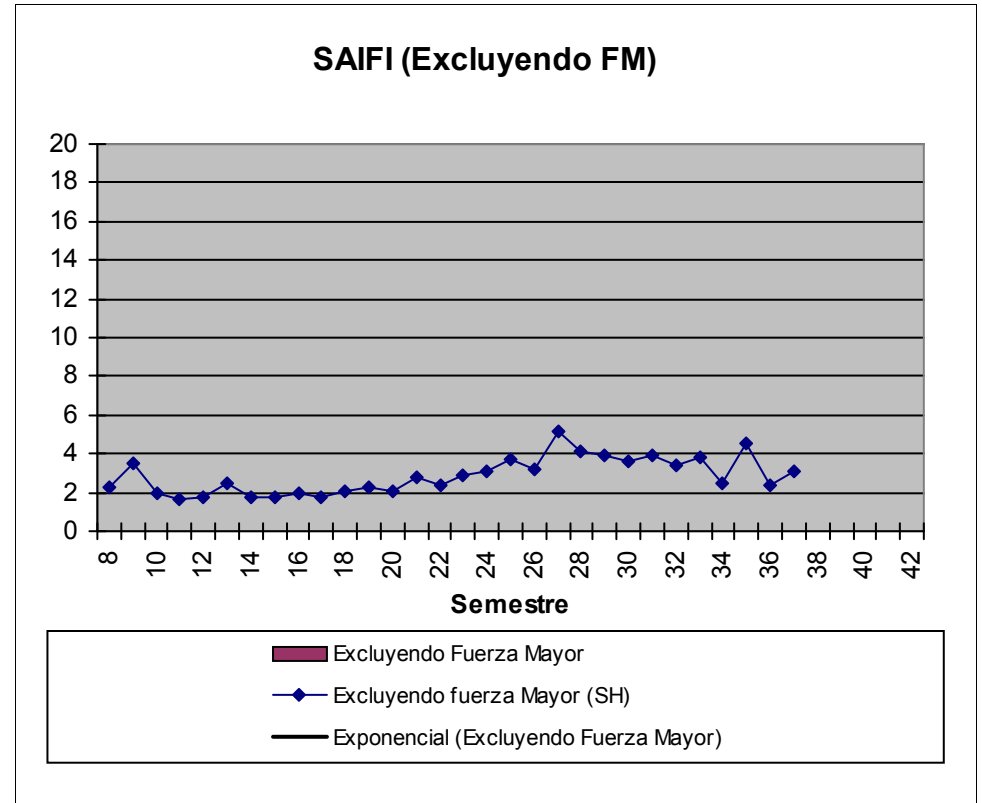
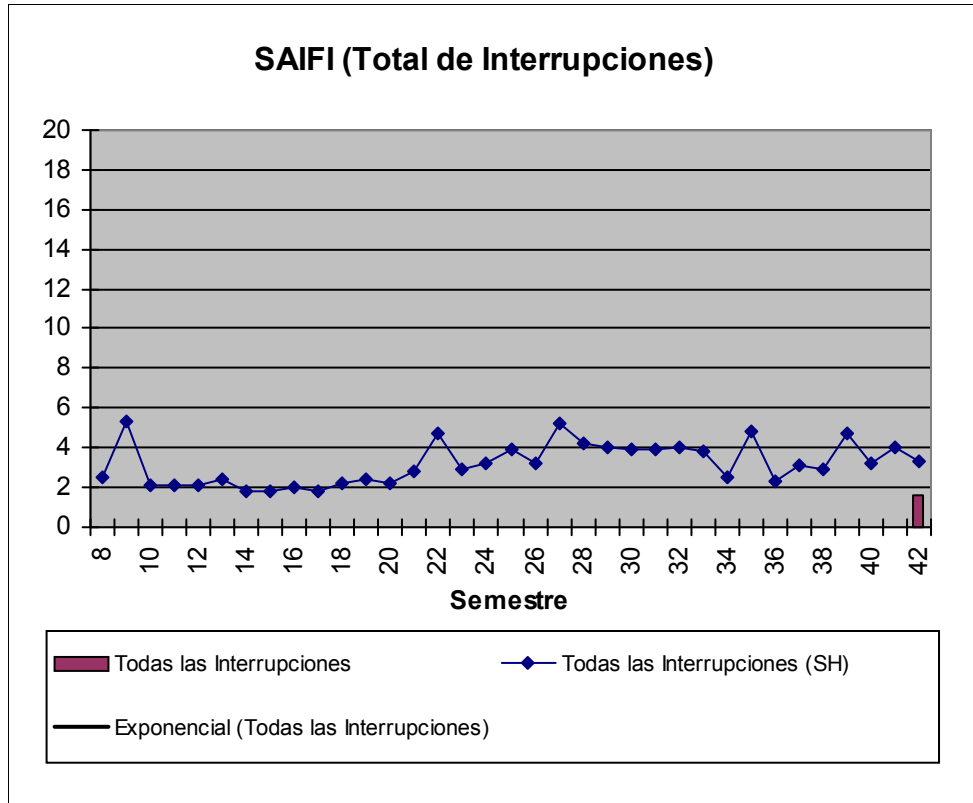

CALIDAD MEDIA DE REFERENCIA en el ACTA ACUERDO (Anexo III: SAIFI = 2,143 – SAIDI = 4,124)

Nota: "SH", corresponde a la Serie Histórica del Indicador Global de la Distribuidora para cada semestre

# EDESUR SA - INDICADORES CALIDAD DE SERVICIO

**PARTIDO: COMUNA 3**

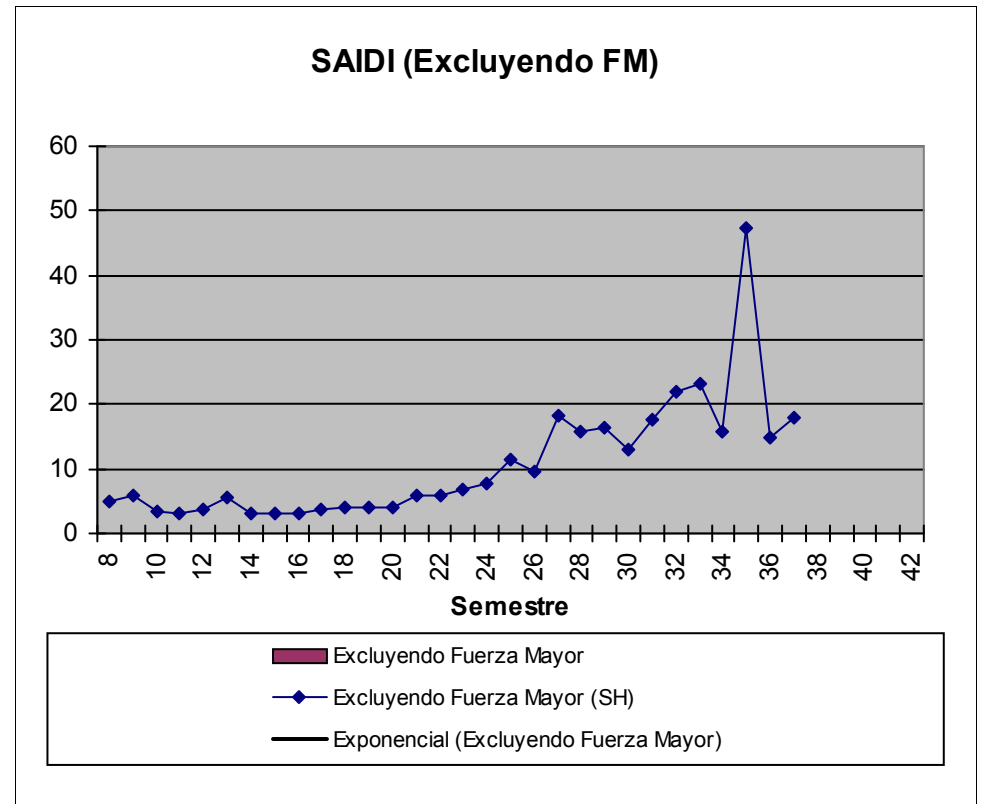
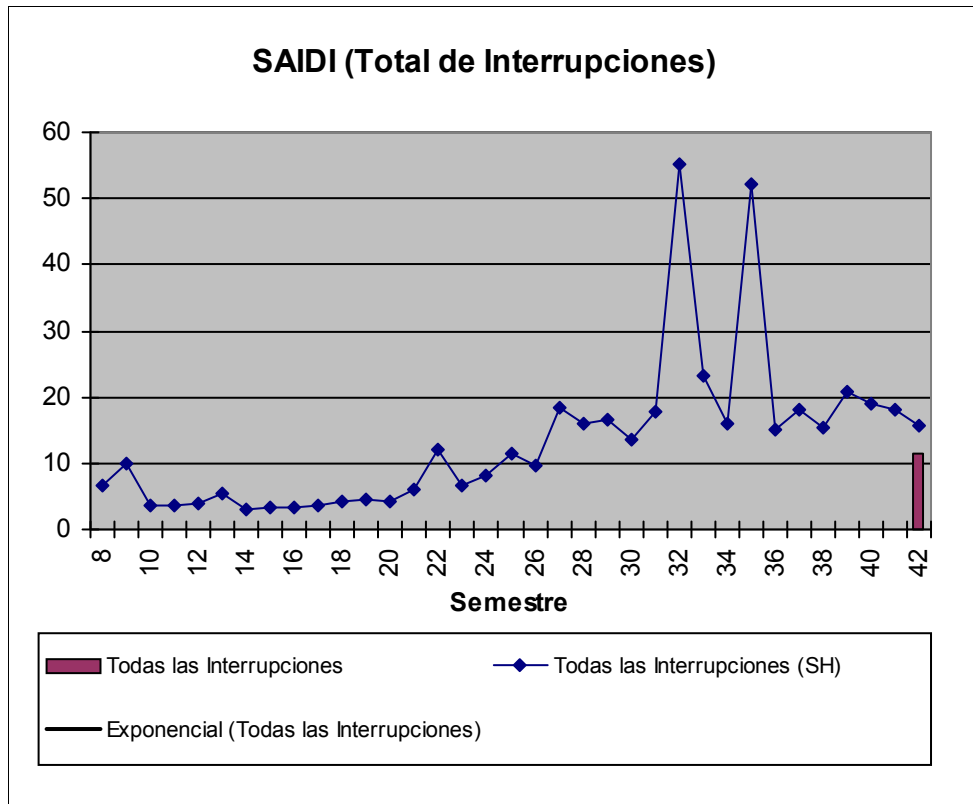

CALIDAD MEDIA DE REFERENCIA en el ACTA ACUERDO (Anexo III: SAIFI = 2,143 – SAIDI = 4,124)

Nota: "SH", corresponde a la Serie Histórica del Indicador Global de la Distribuidora para cada semestre



# EDESUR SA - INDICADORES CALIDAD DE SERVICIO

**PARTIDO: COMUNA 4**

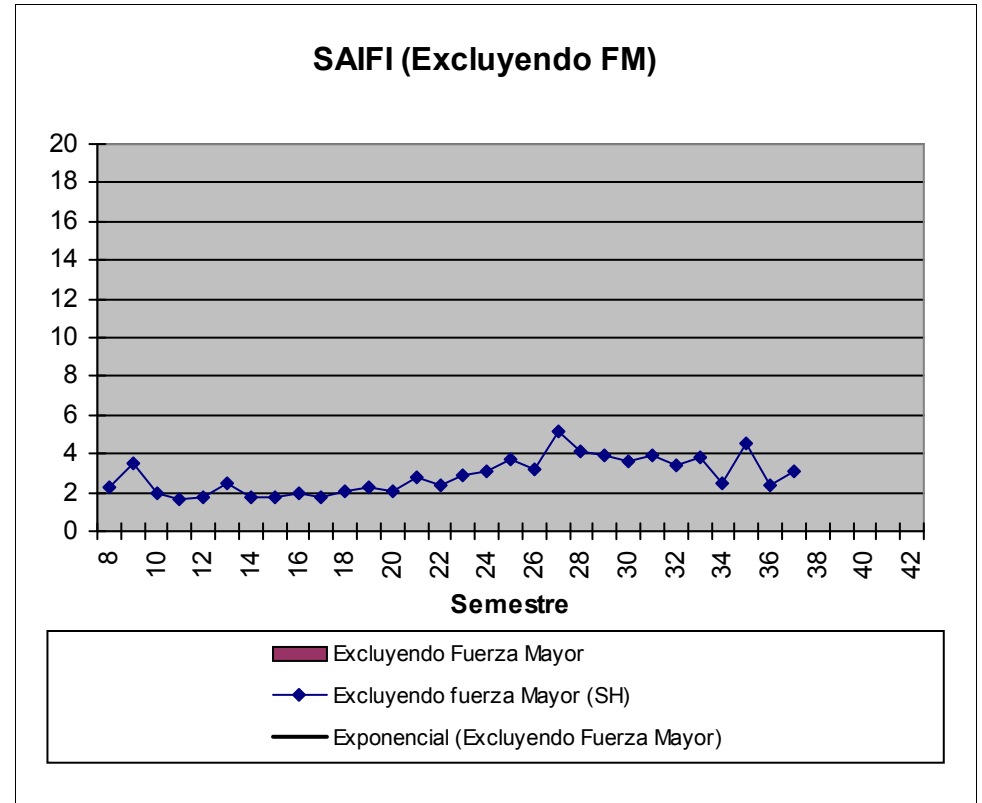
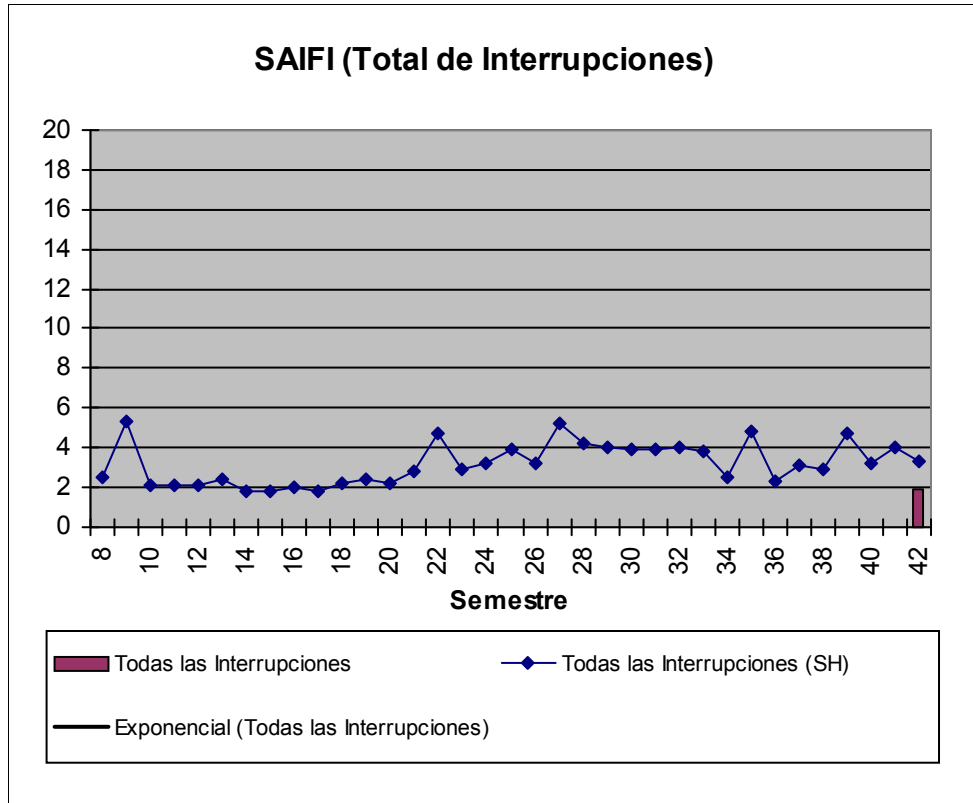

CALIDAD MEDIA DE REFERENCIA en el ACTA ACUERDO (Anexo III: SAIFI = 2,143 – SAIDI = 4,124)

Nota: "SH", corresponde a la Serie Histórica del Indicador Global de la Distribuidora para cada semestre

# EDESUR SA - INDICADORES CALIDAD DE SERVICIO

**PARTIDO: COMUNA 4**

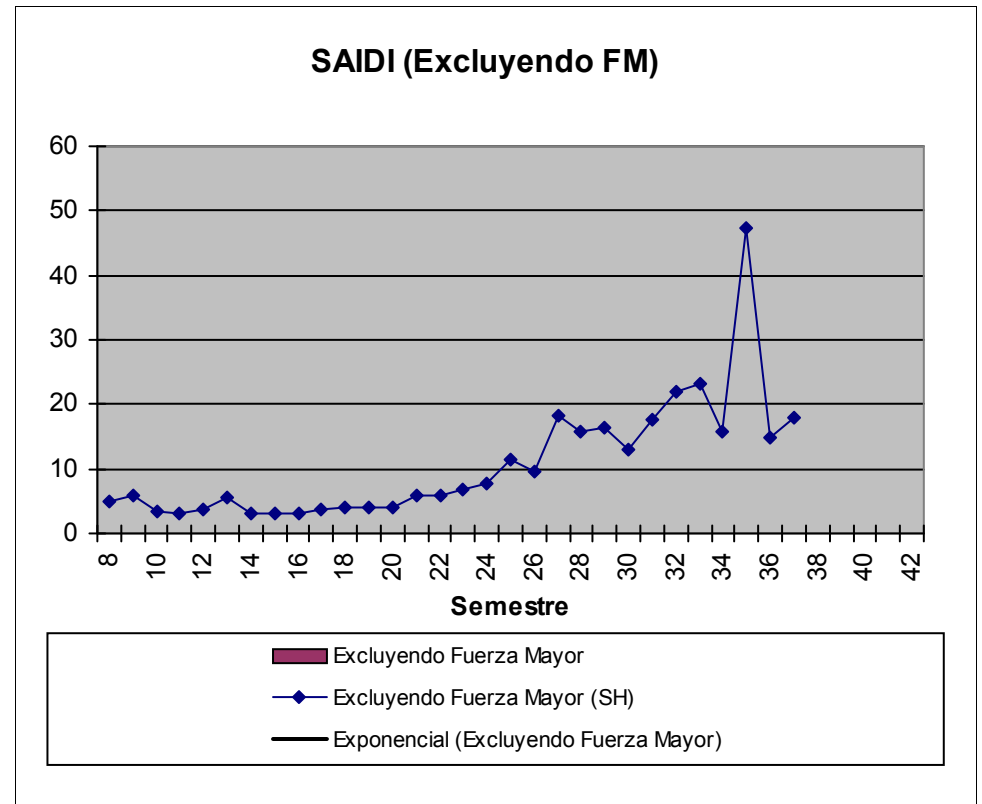
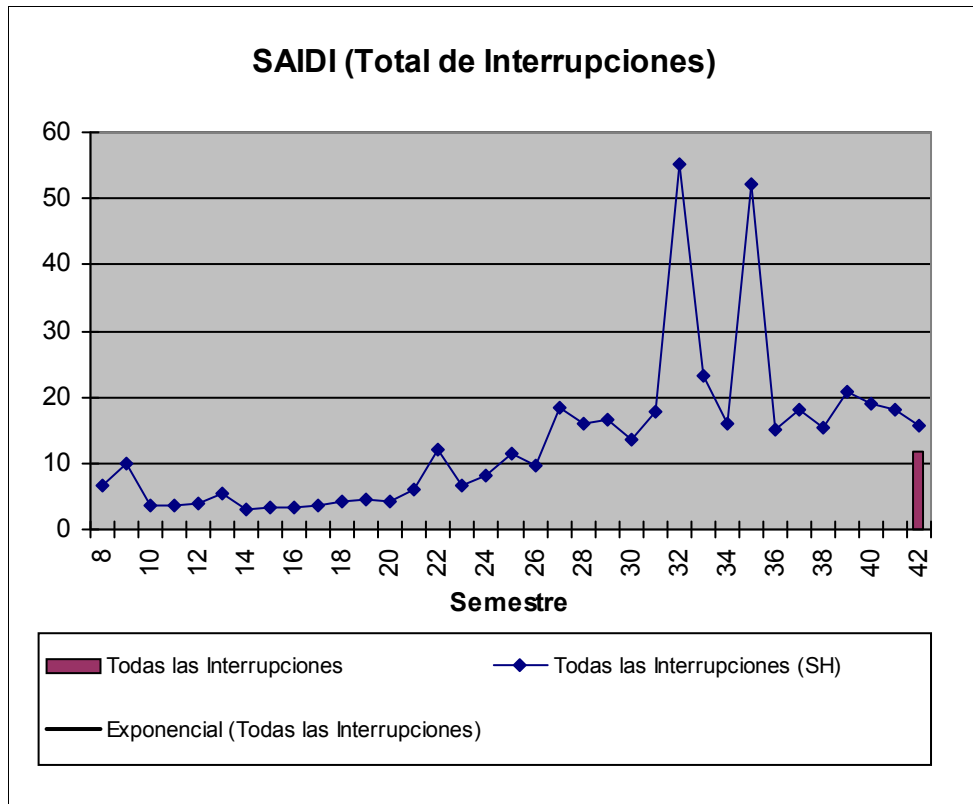

CALIDAD MEDIA DE REFERENCIA en el ACTA ACUERDO (Anexo III: SAIFI = 2,143 – SAIDI = 4,124)

Nota: "SH", corresponde a la Serie Histórica del Indicador Global de la Distribuidora para cada semestre

# EDESUR SA - INDICADORES CALIDAD DE SERVICIO

**PARTIDO: COMUNA 5**

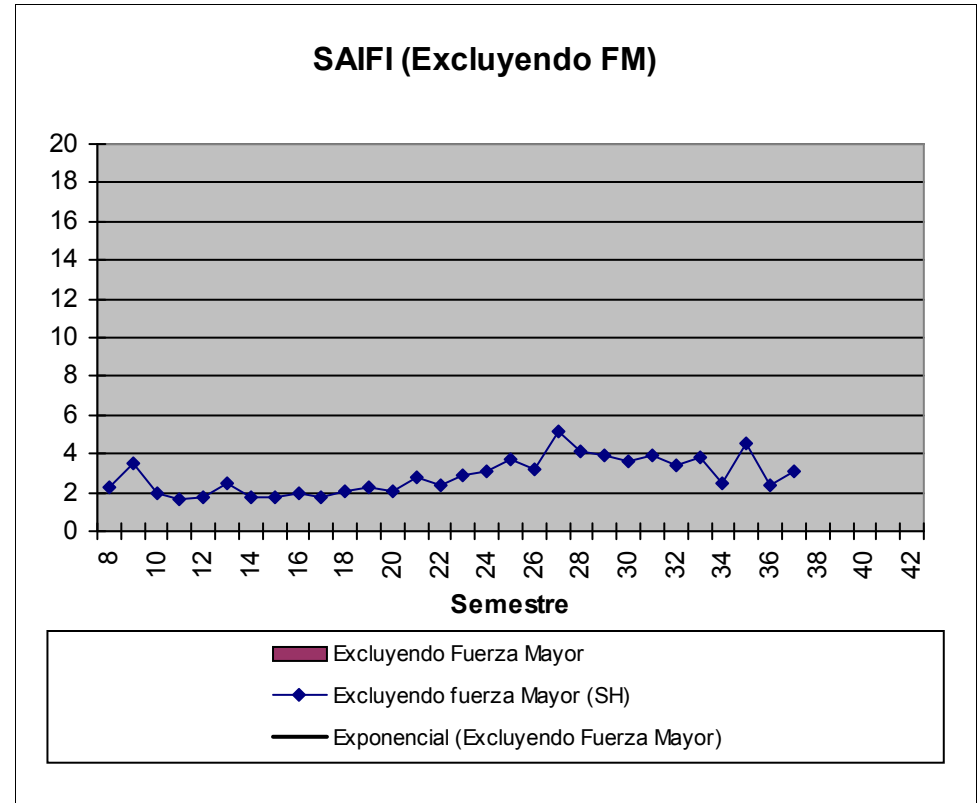
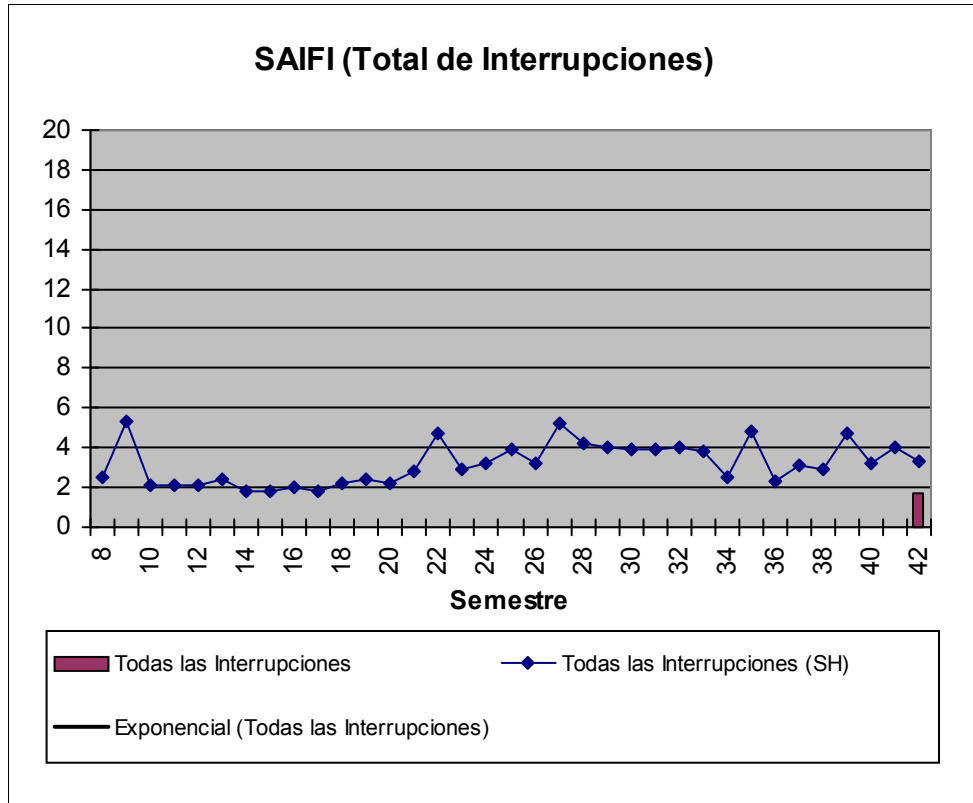

CALIDAD MEDIA DE REFERENCIA en el ACTA ACUERDO (Anexo III: SAIFI = 2,143 – SAIDI = 4,124)

Nota: "SH", corresponde a la Serie Histórica del Indicador Global de la Distribuidora para cada semestre

# EDESUR SA - INDICADORES CALIDAD DE SERVICIO

**PARTIDO: COMUNA 5**

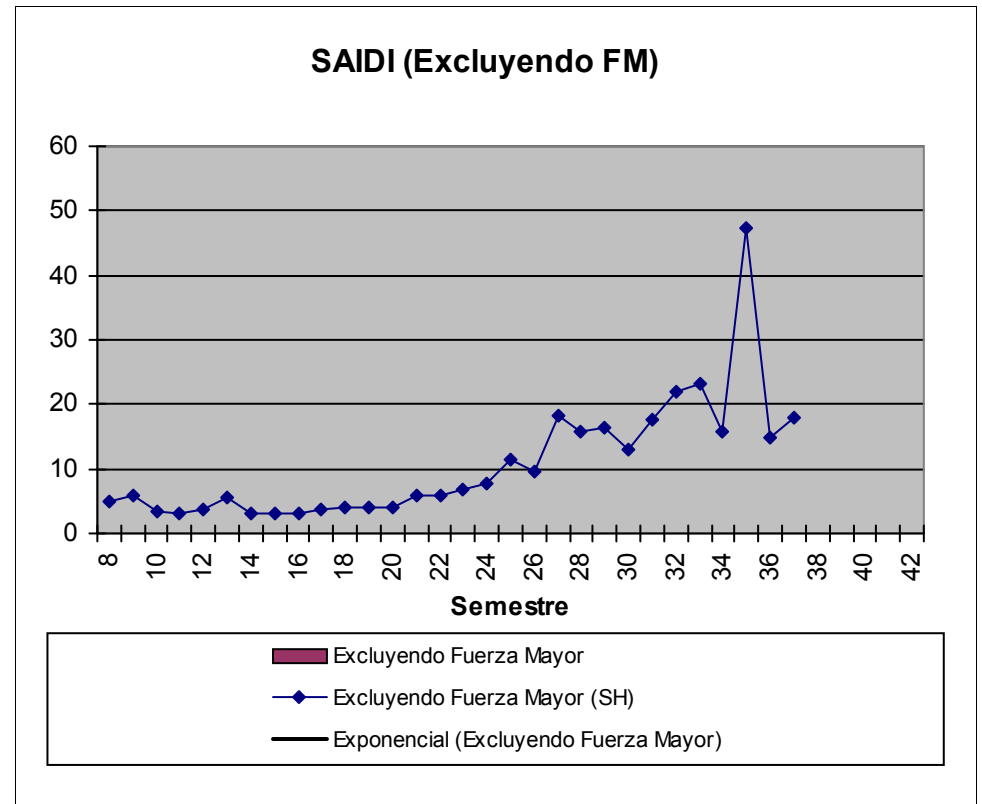
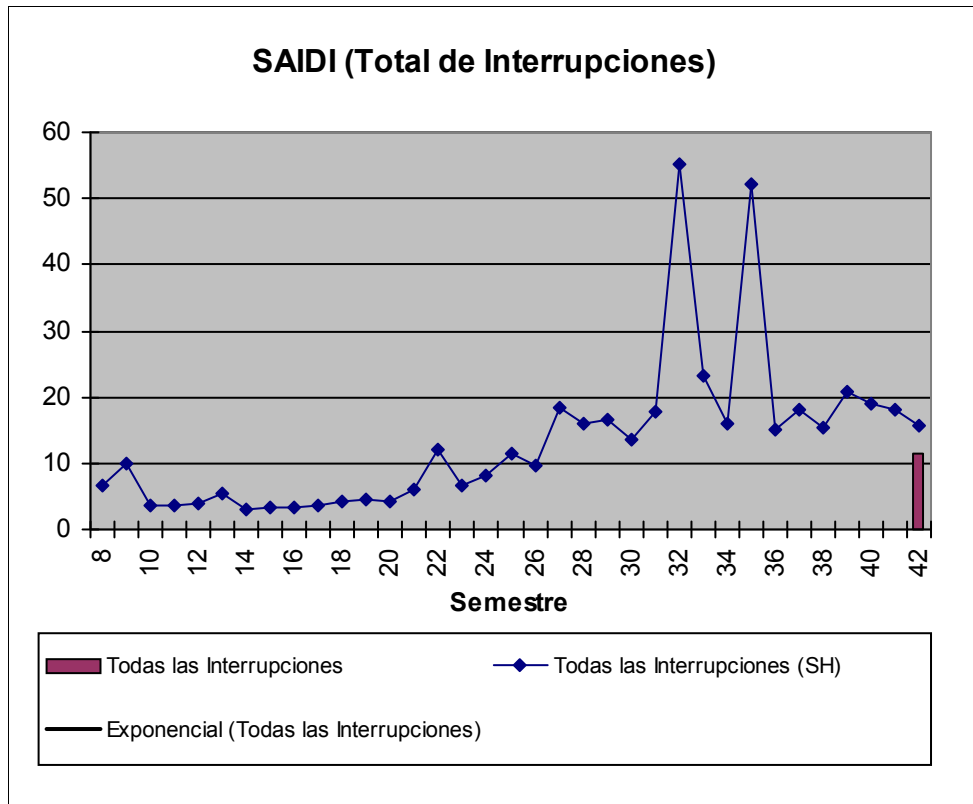

CALIDAD MEDIA DE REFERENCIA en el ACTA ACUERDO (Anexo III: SAIFI = 2,143 – SAIDI = 4,124)

Nota: "SH", corresponde a la Serie Histórica del Indicador Global de la Distribuidora para cada semestre

# EDESUR SA - INDICADORES CALIDAD DE SERVICIO

**PARTIDO: COMUNA 6**

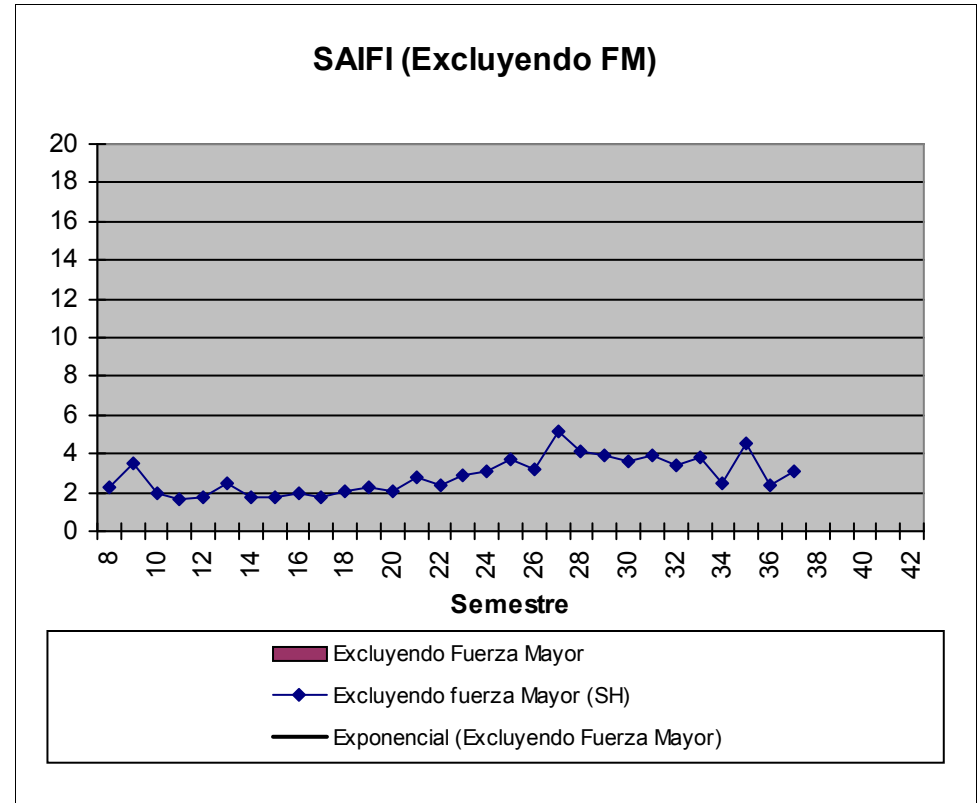
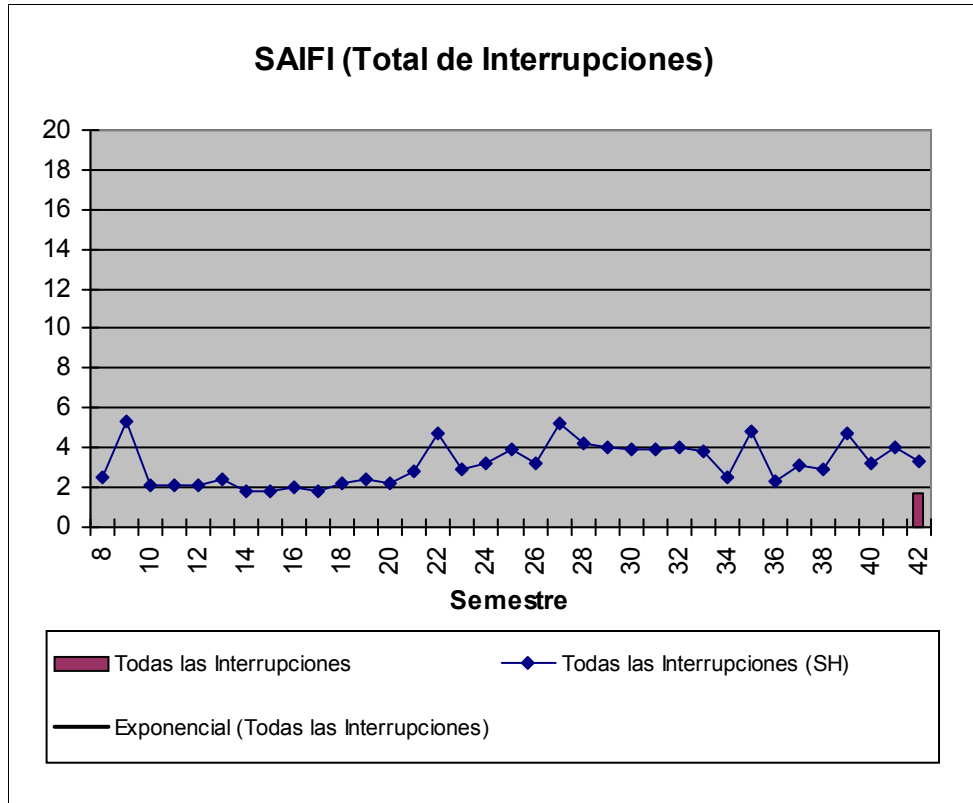

CALIDAD MEDIA DE REFERENCIA en el ACTA ACUERDO (Anexo III: SAIFI = 2,143 – SAIDI = 4,124)

Nota: "SH", corresponde a la Serie Histórica del Indicador Global de la Distribuidora para cada semestre

# EDESUR SA - INDICADORES CALIDAD DE SERVICIO

**PARTIDO: COMUNA 6**

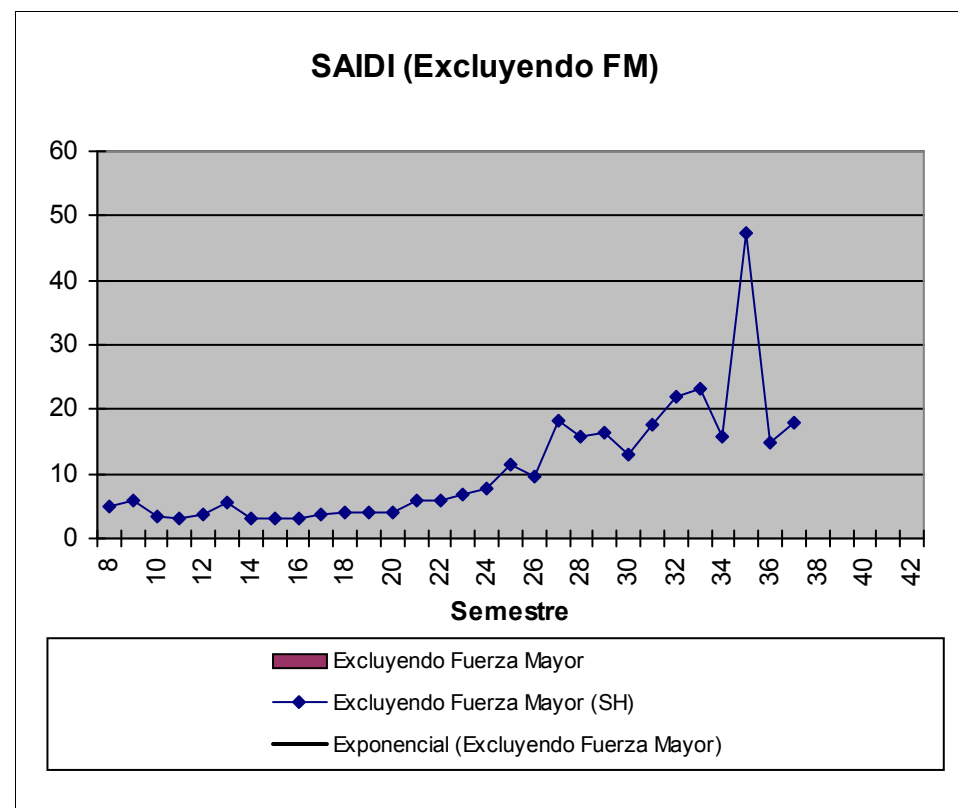
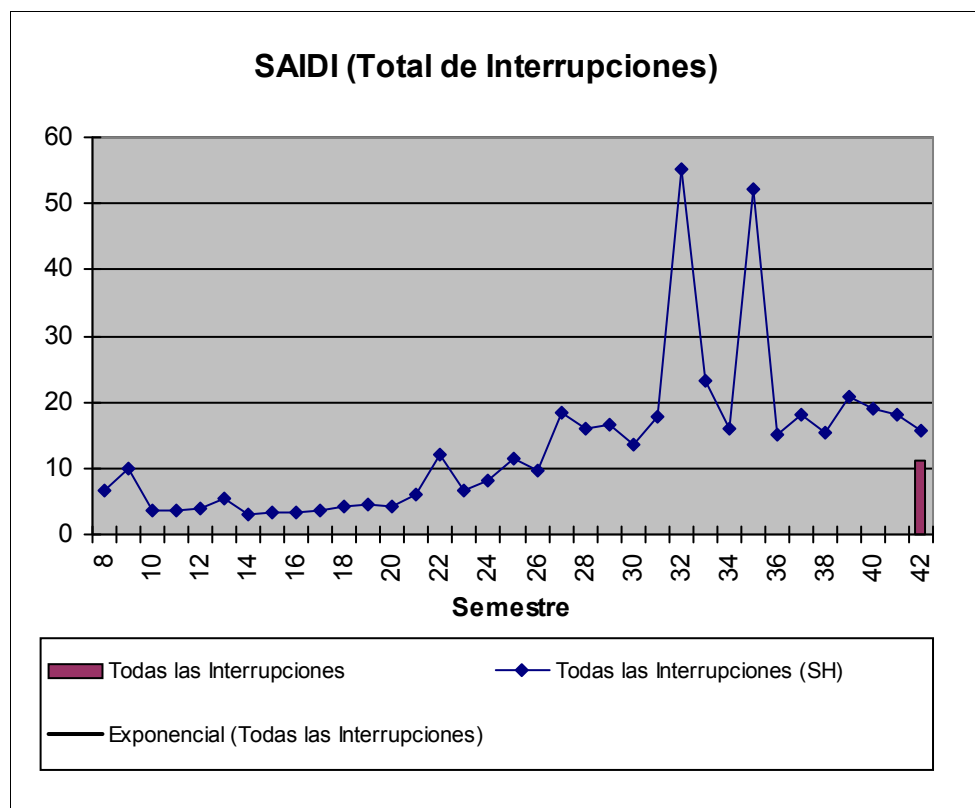

CALIDAD MEDIA DE REFERENCIA en el ACTA ACUERDO (Anexo III: SAIFI = 2,143 – SAIDI = 4,124)

Nota: "SH", corresponde a la Serie Histórica del Indicador Global de la Distribuidora para cada semestre

# EDESUR SA - INDICADORES CALIDAD DE SERVICIO

**PARTIDO: COMUNA 7**

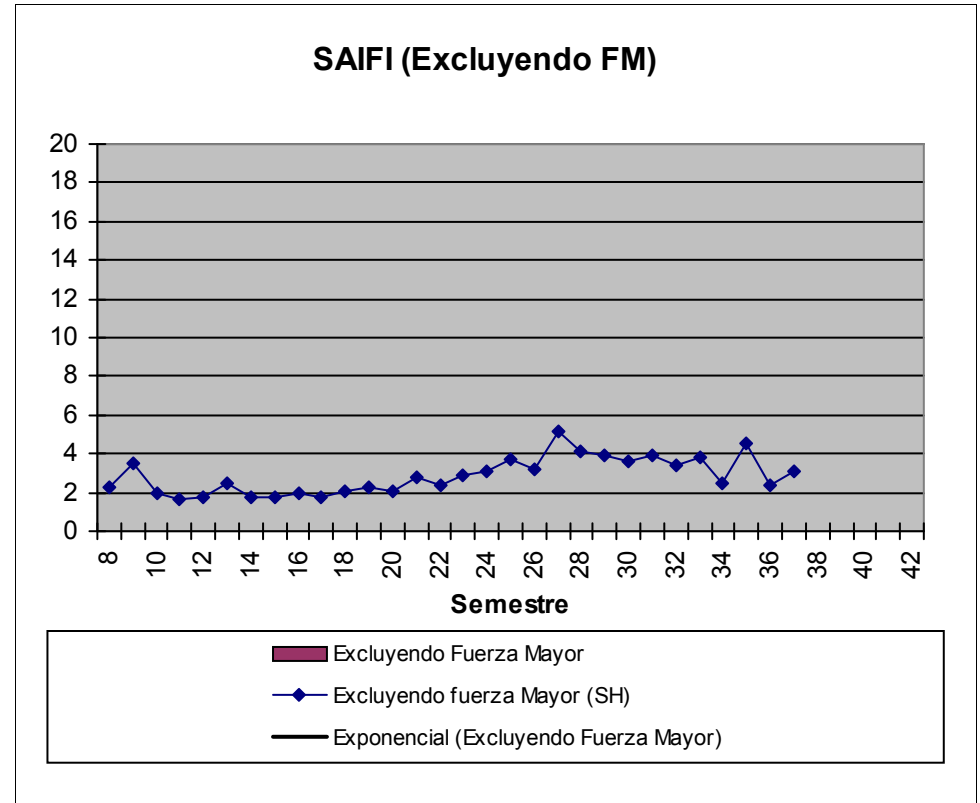
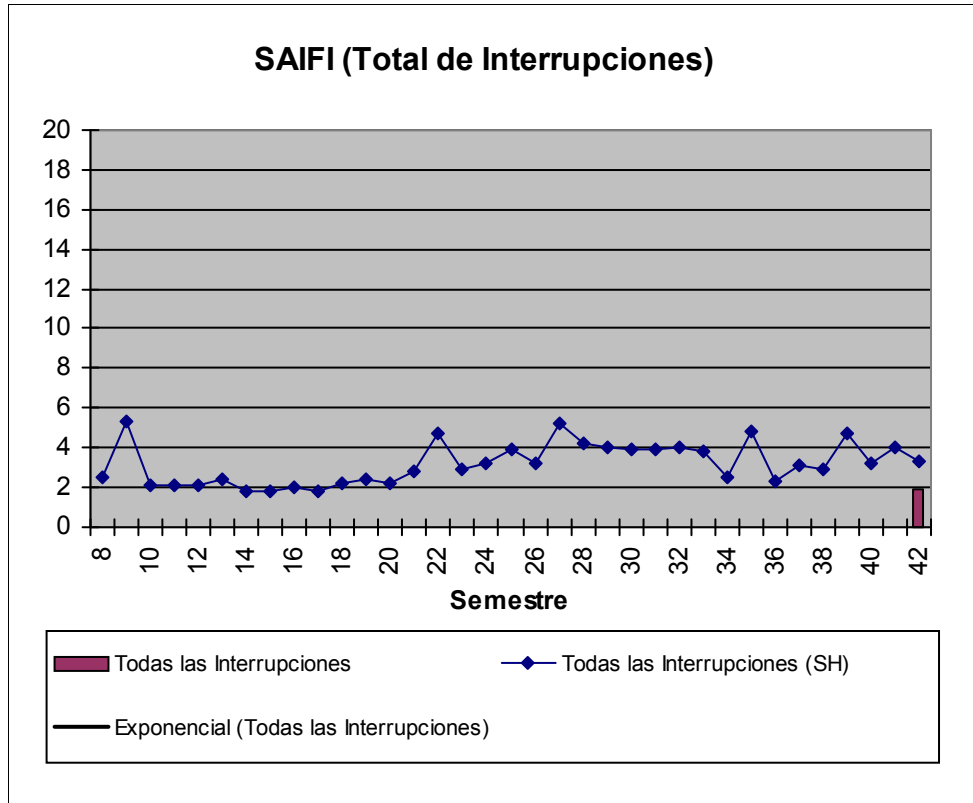

CALIDAD MEDIA DE REFERENCIA en el ACTA ACUERDO (Anexo III: SAIFI = 2,143 – SAIDI = 4,124)

Nota: "SH", corresponde a la Serie Histórica del Indicador Global de la Distribuidora para cada semestre

# EDESUR SA - INDICADORES CALIDAD DE SERVICIO

**PARTIDO: COMUNA 7**

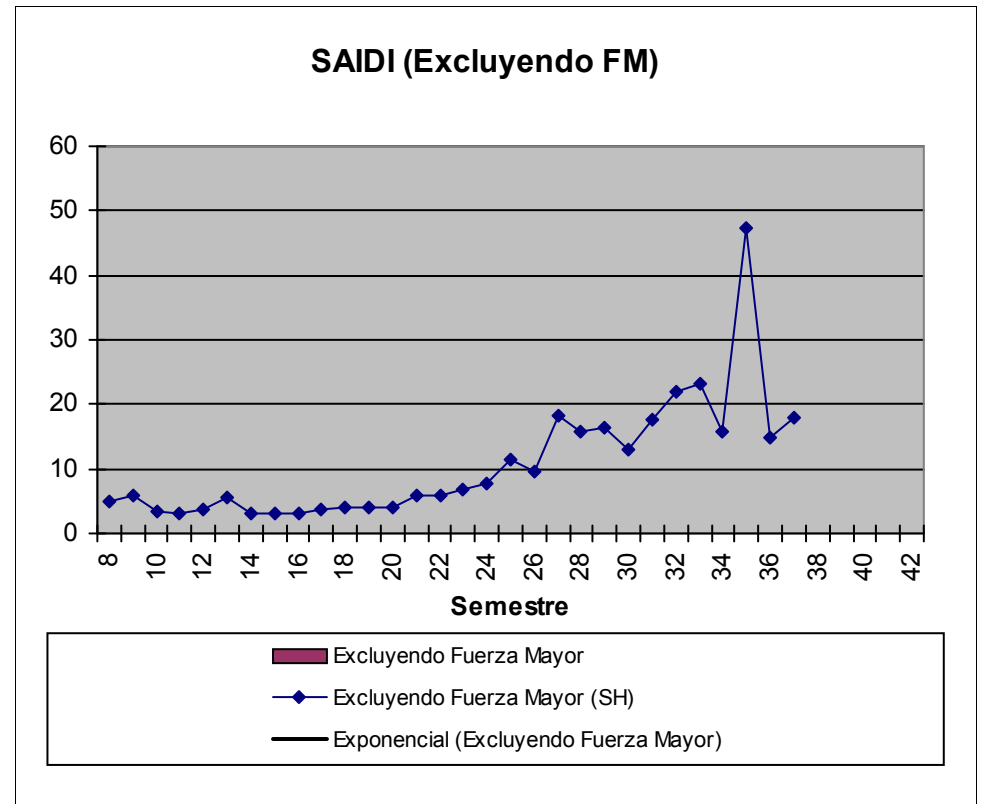
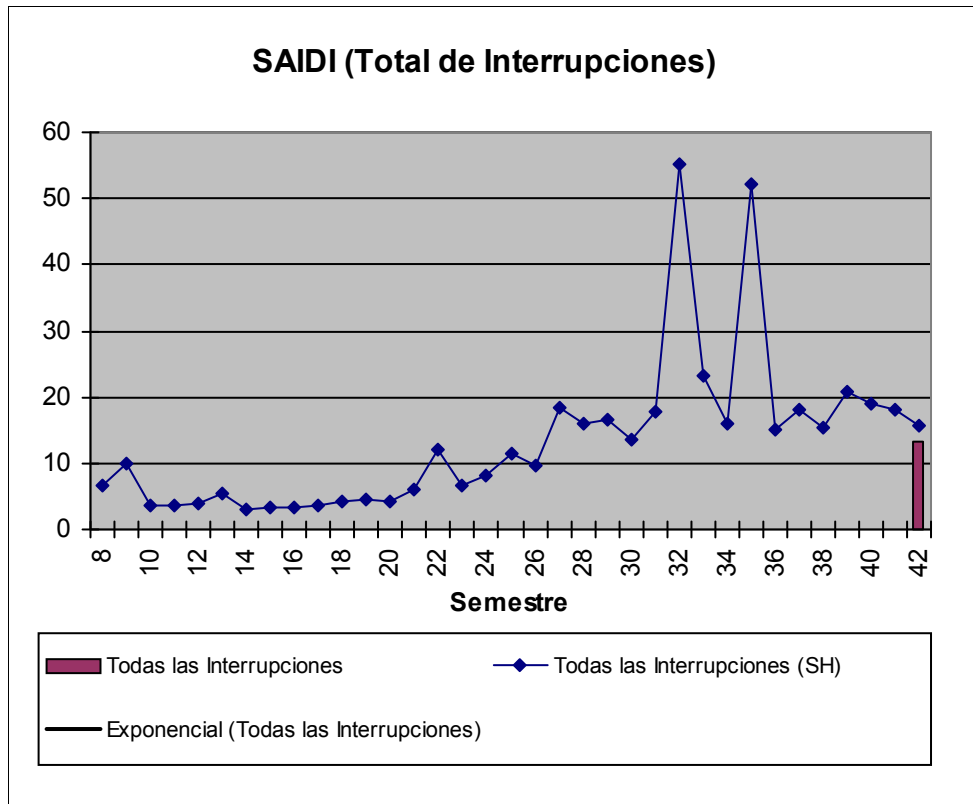

CALIDAD MEDIA DE REFERENCIA en el ACTA ACUERDO (Anexo III: SAIFI = 2,143 – SAIDI = 4,124)

Nota: "SH", corresponde a la Serie Histórica del Indicador Global de la Distribuidora para cada semestre



# EDESUR SA - INDICADORES CALIDAD DE SERVICIO

**PARTIDO: COMUNA 8**

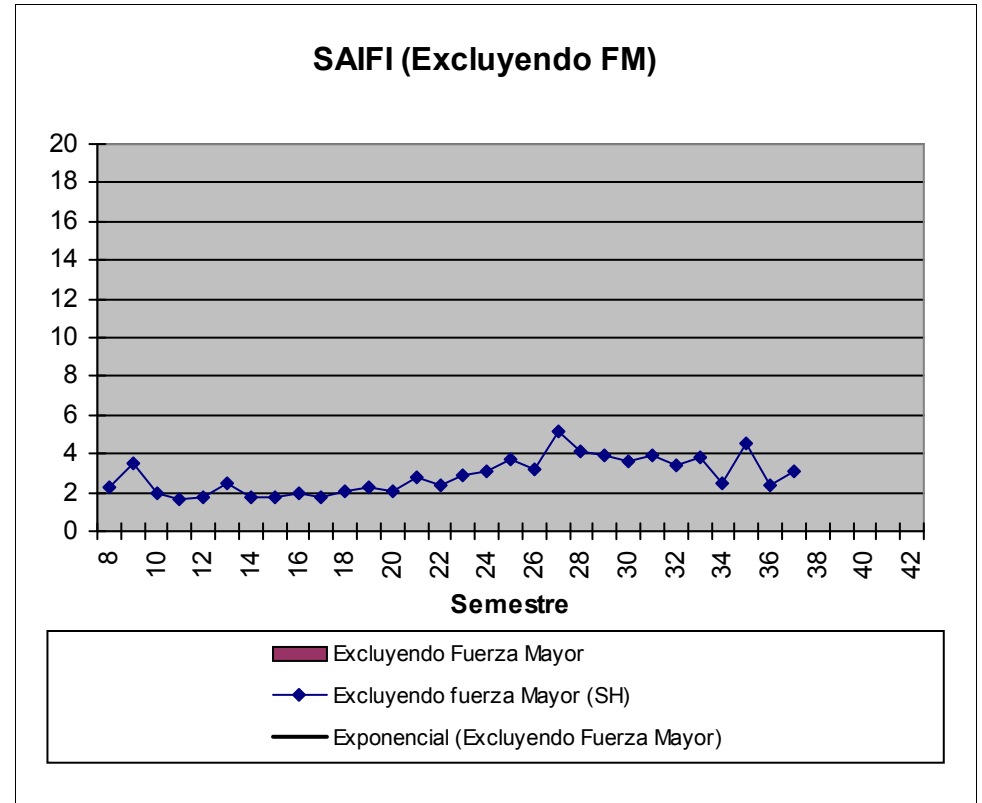
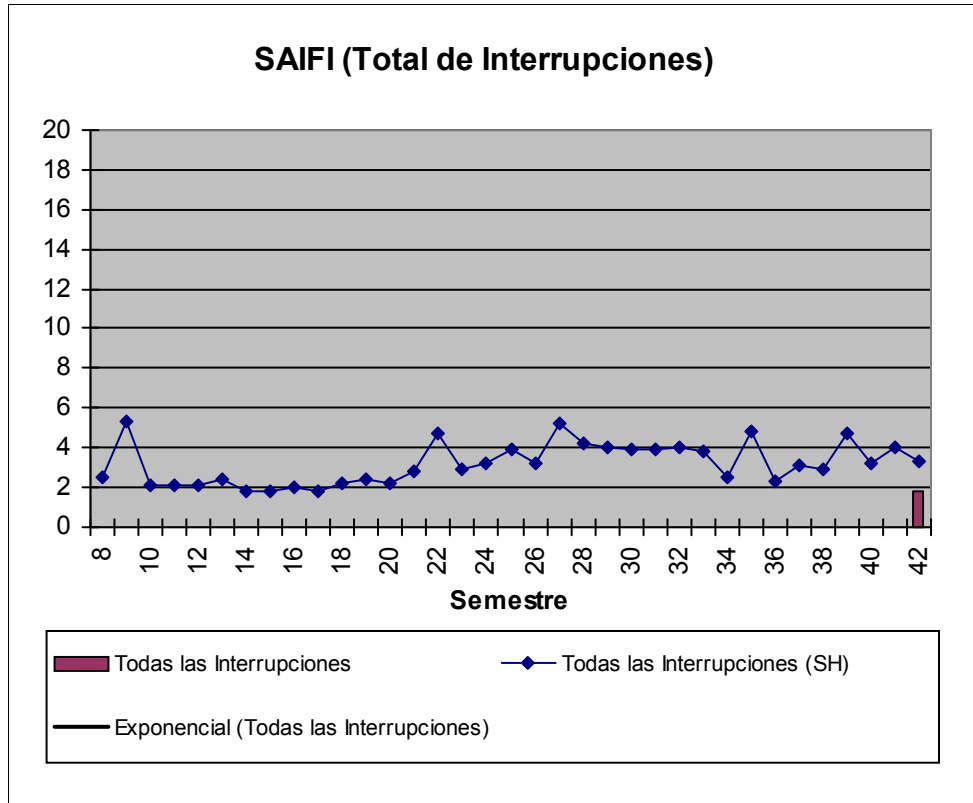

CALIDAD MEDIA DE REFERENCIA en el ACTA ACUERDO (Anexo III: SAIFI = 2,143 – SAIDI = 4,124)

Nota: "SH", corresponde a la Serie Histórica del Indicador Global de la Distribuidora para cada semestre

# EDESUR SA - INDICADORES CALIDAD DE SERVICIO

**PARTIDO: COMUNA 8**

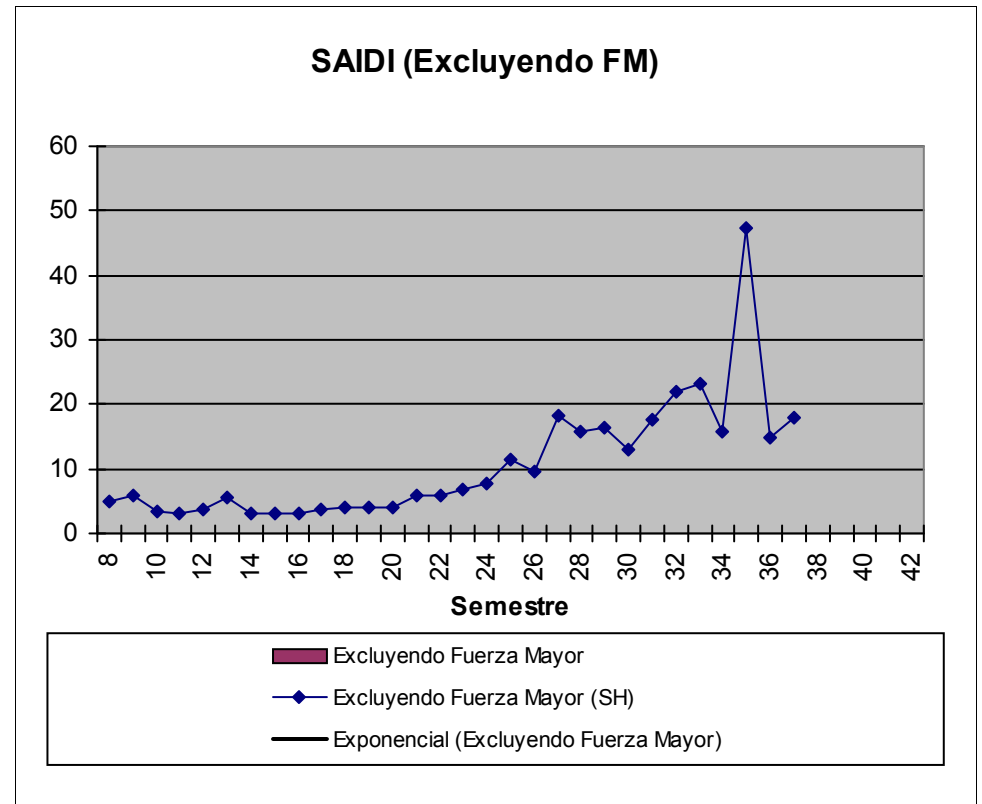
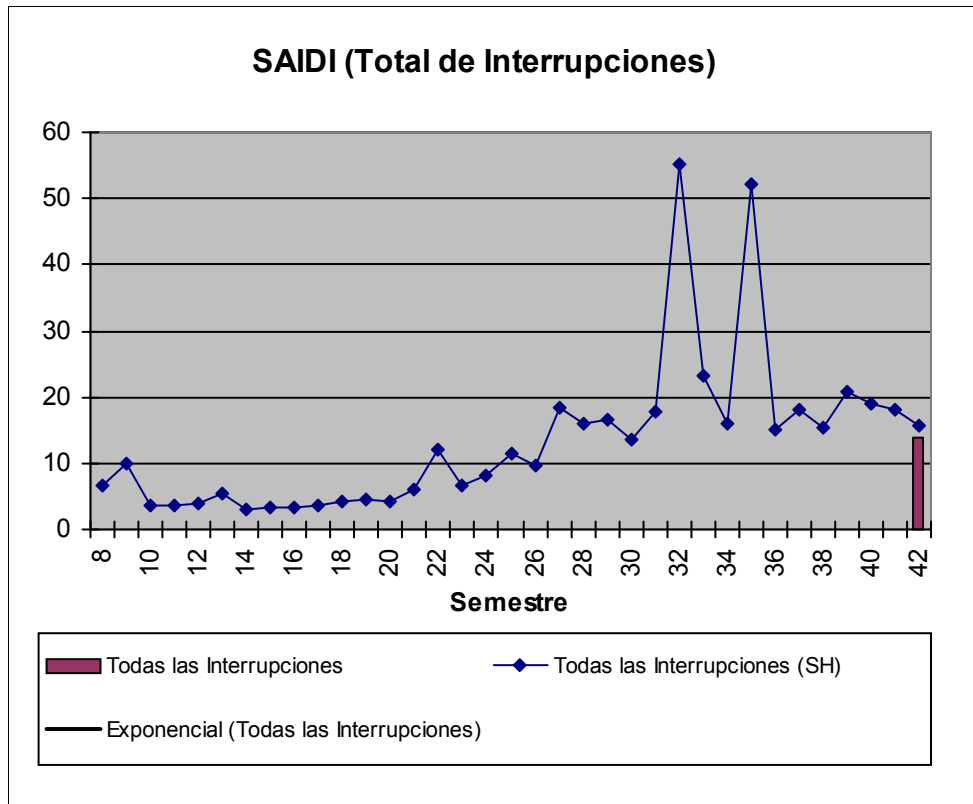

CALIDAD MEDIA DE REFERENCIA en el ACTA ACUERDO (Anexo III: SAIFI = 2,143 – SAIDI = 4,124)

Nota: "SH", corresponde a la Serie Histórica del Indicador Global de la Distribuidora para cada semestre

# EDESUR SA - INDICADORES CALIDAD DE SERVICIO

**PARTIDO: COMUNA 9**

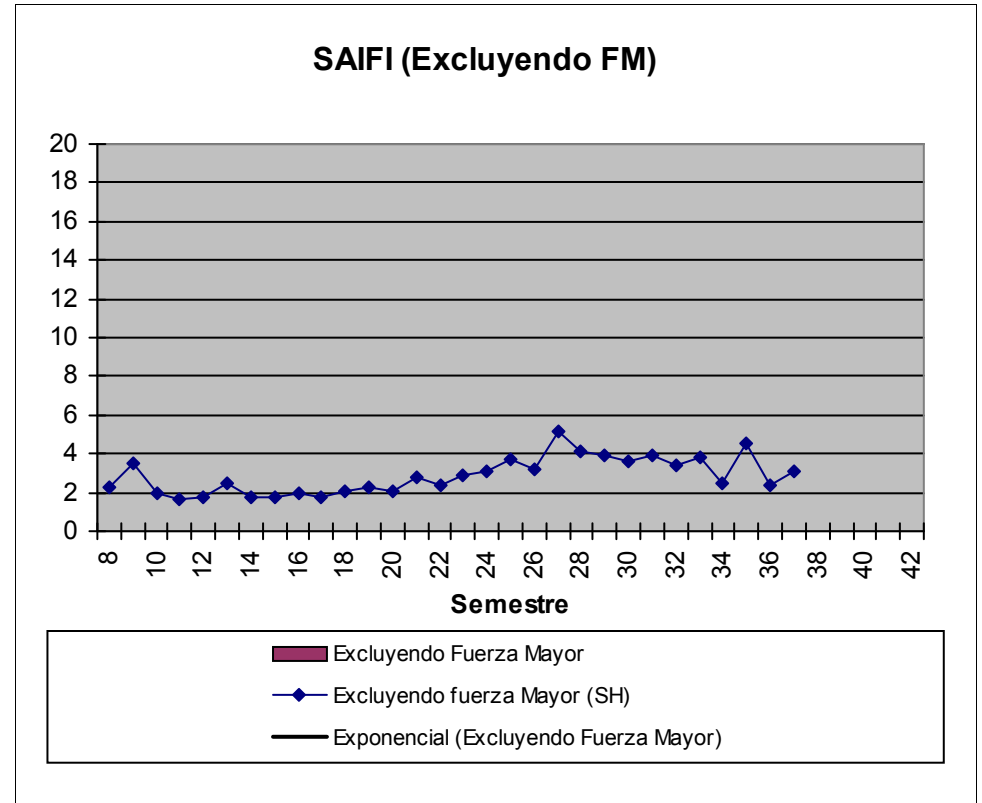
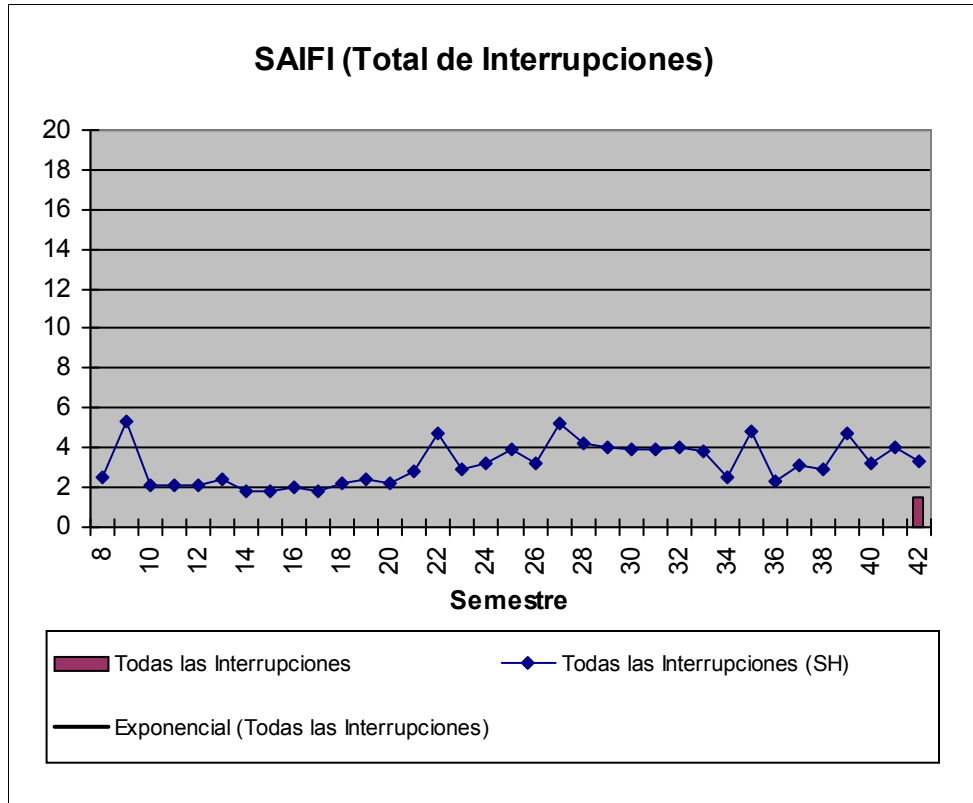

CALIDAD MEDIA DE REFERENCIA en el ACTA ACUERDO (Anexo III: SAIFI = 2,143 – SAIDI = 4,124)

Nota: "SH", corresponde a la Serie Histórica del Indicador Global de la Distribuidora para cada semestre

# EDESUR SA - INDICADORES CALIDAD DE SERVICIO

**PARTIDO: COMUNA 9**

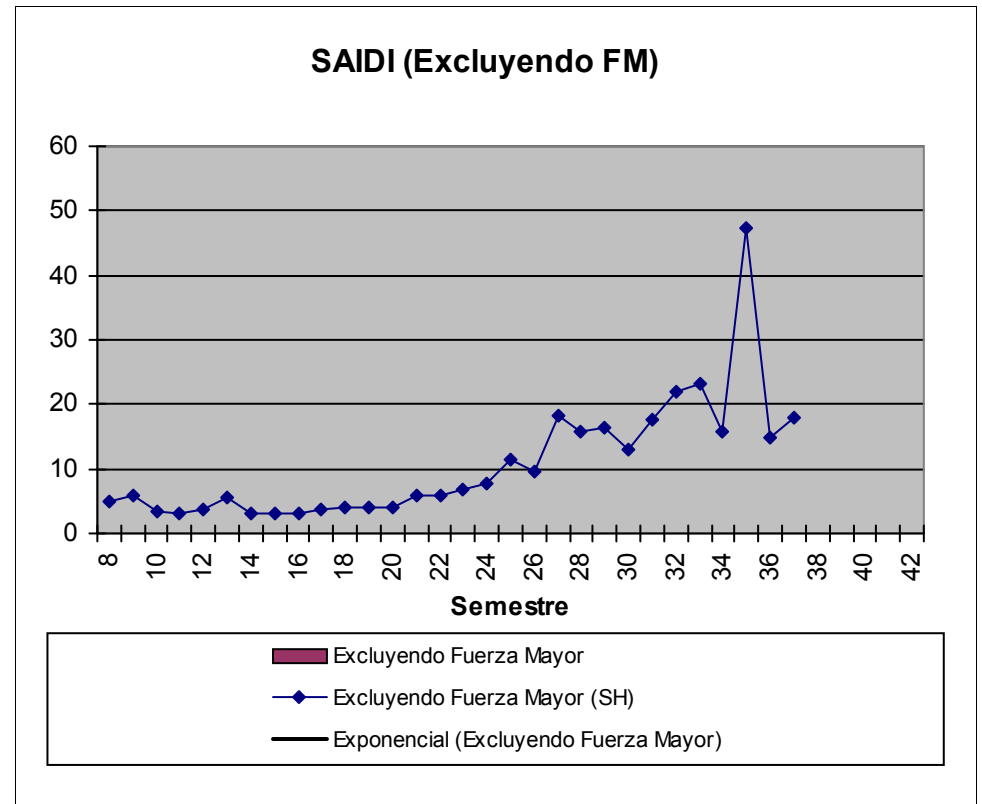
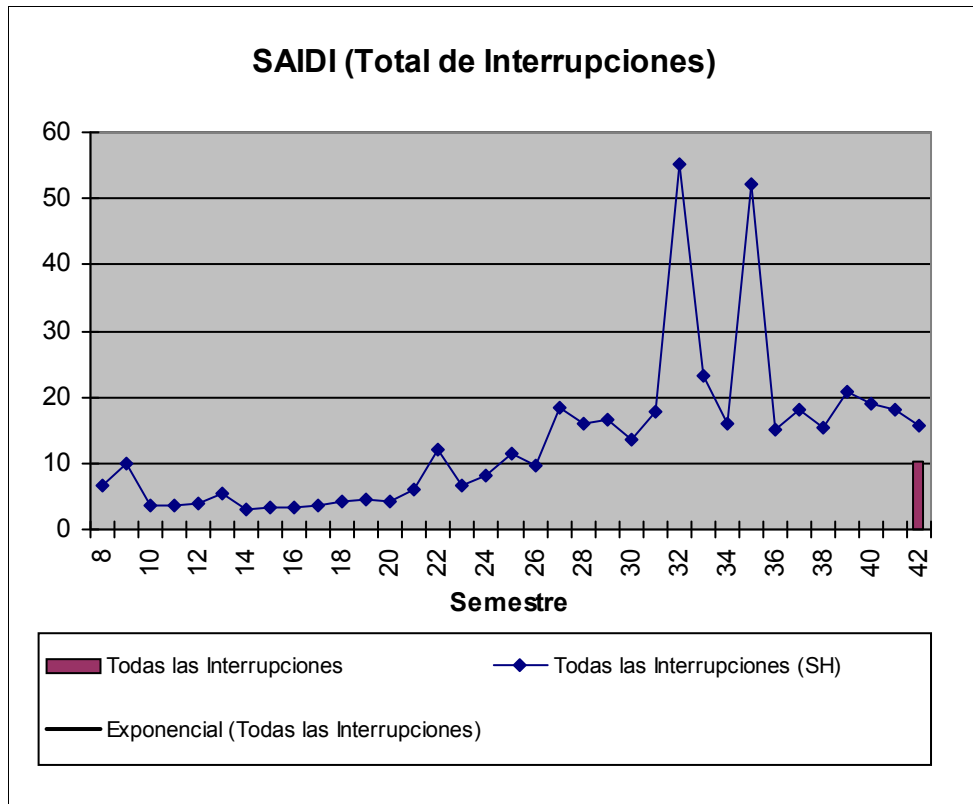

CALIDAD MEDIA DE REFERENCIA en el ACTA ACUERDO (Anexo III: SAIFI = 2,143 – SAIDI = 4,124)

Nota: "SH", corresponde a la Serie Histórica del Indicador Global de la Distribuidora para cada semestre

# EDESUR SA - INDICADORES CALIDAD DE SERVICIO

**PARTIDO: ESTEBAN ECHEVERRIA**

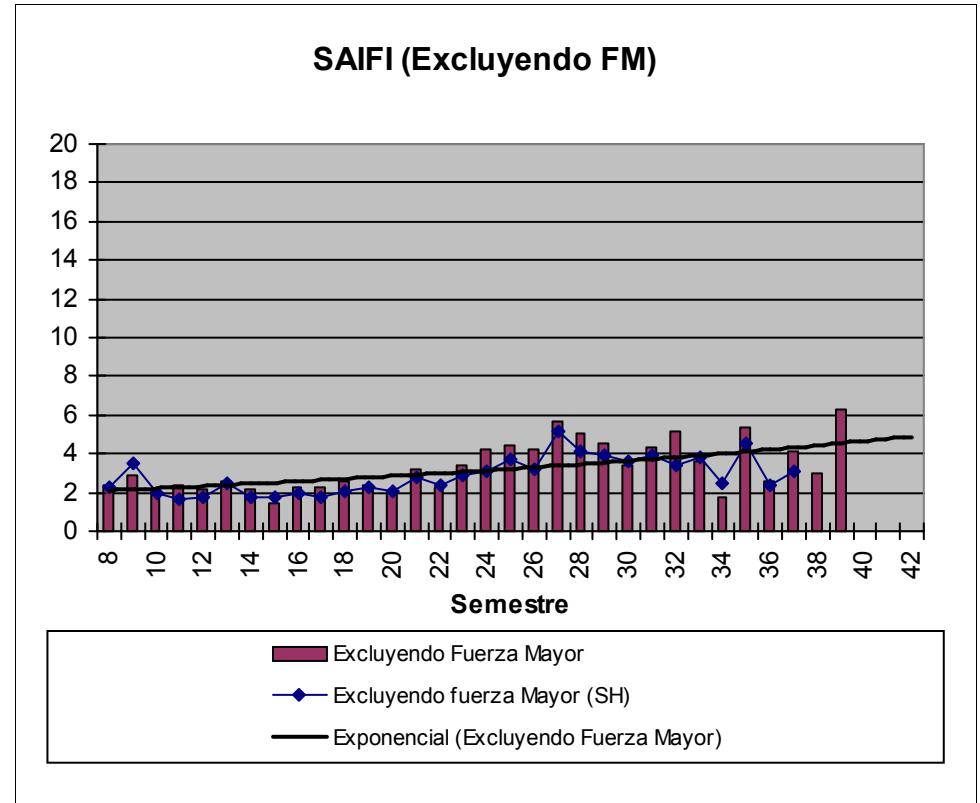
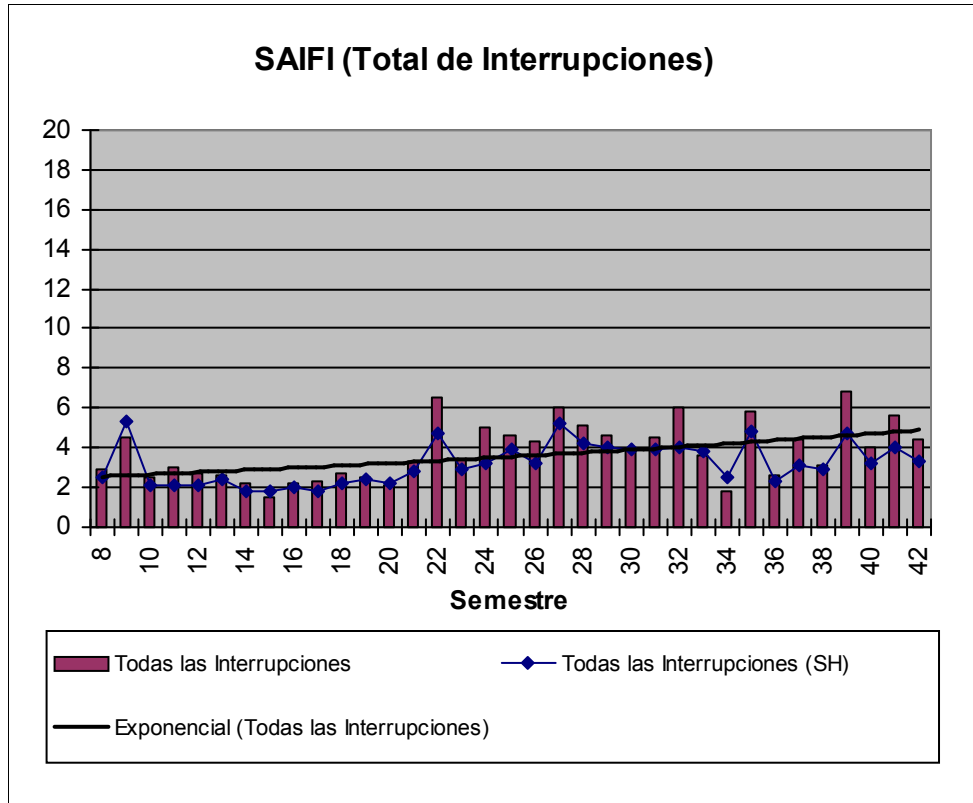

CALIDAD MEDIA DE REFERENCIA en el ACTA ACUERDO (Anexo III: SAIFI = 2,143 – SAIDI = 4,124)

Nota: "SH", corresponde a la Serie Histórica del Indicador Global de la Distribuidora para cada semestre

# EDESUR SA - INDICADORES CALIDAD DE SERVICIO

**PARTIDO: ESTEBAN ECHEVERRIA**

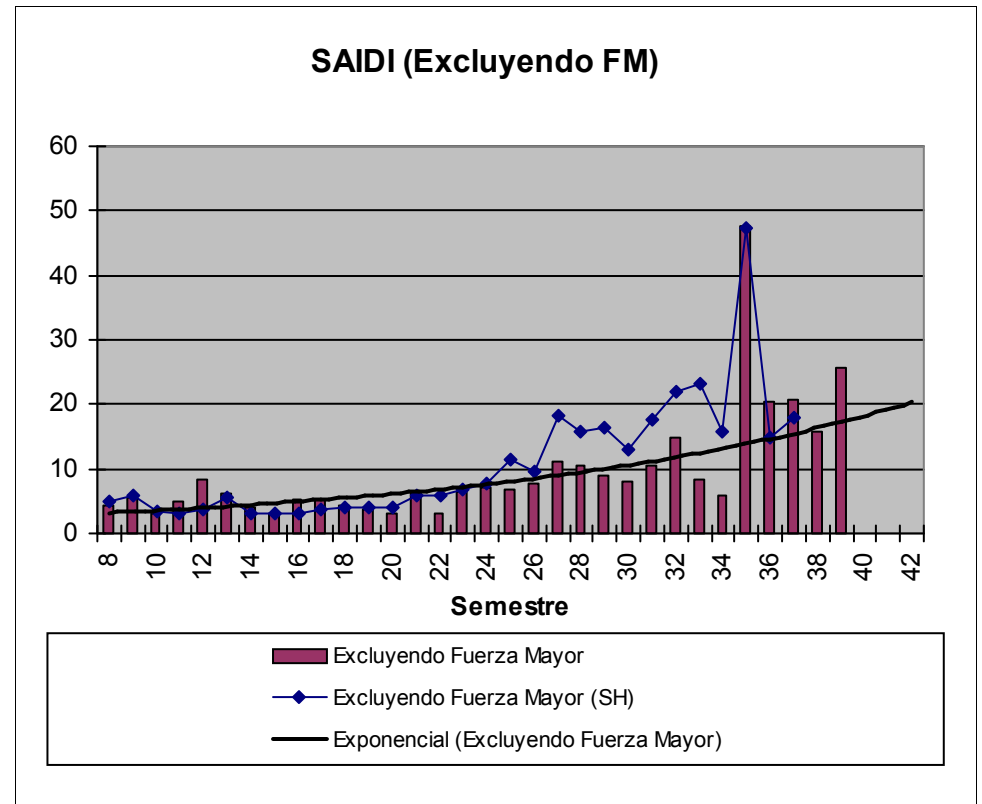
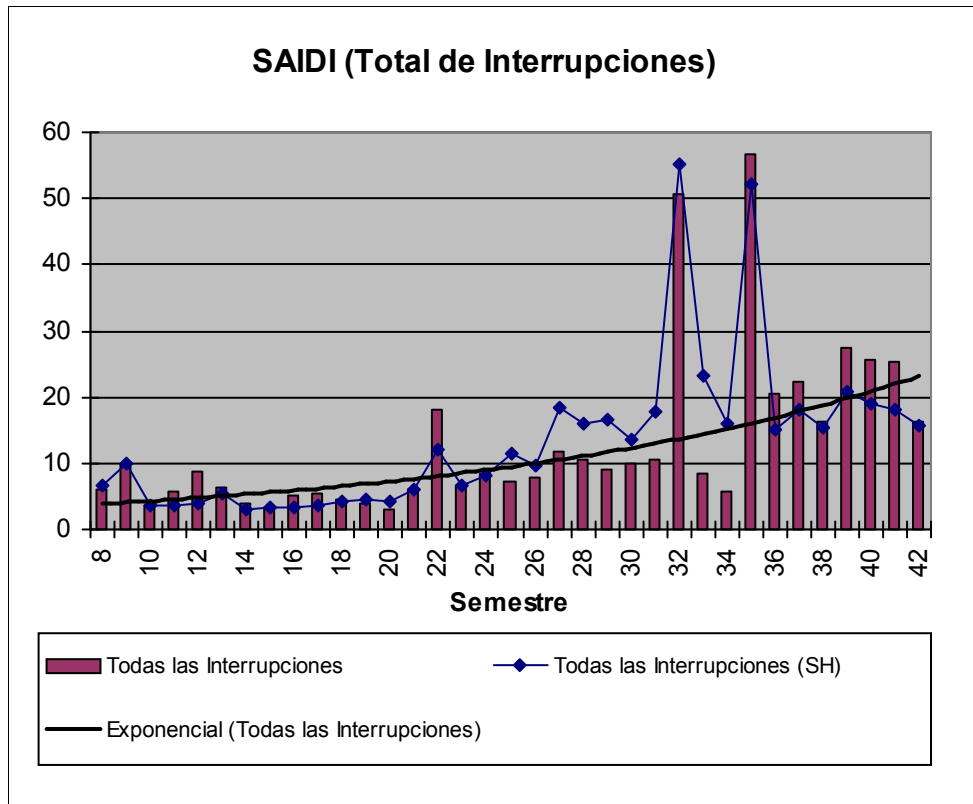

CALIDAD MEDIA DE REFERENCIA en el ACTA ACUERDO (Anexo III: SAIFI = 2,143 – SAIDI = 4,124)

Nota: "SH", corresponde a la Serie Histórica del Indicador Global de la Distribuidora para cada semestre

# EDESUR SA - INDICADORES CALIDAD DE SERVICIO

**PARTIDO: EZEIZA**

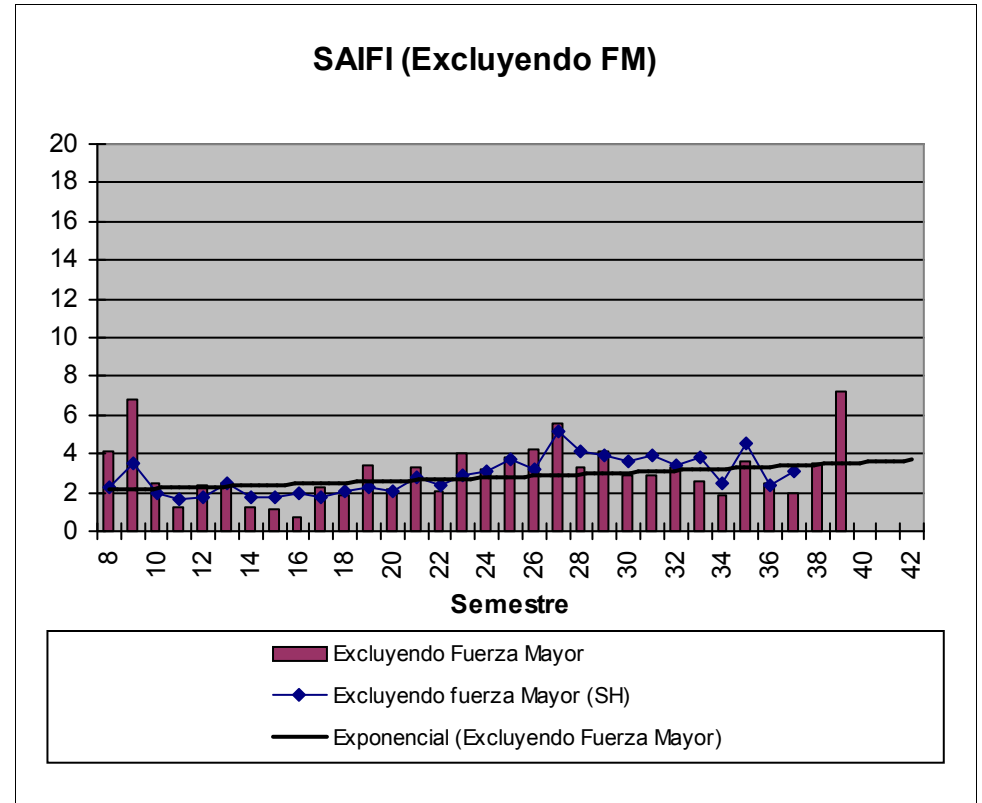
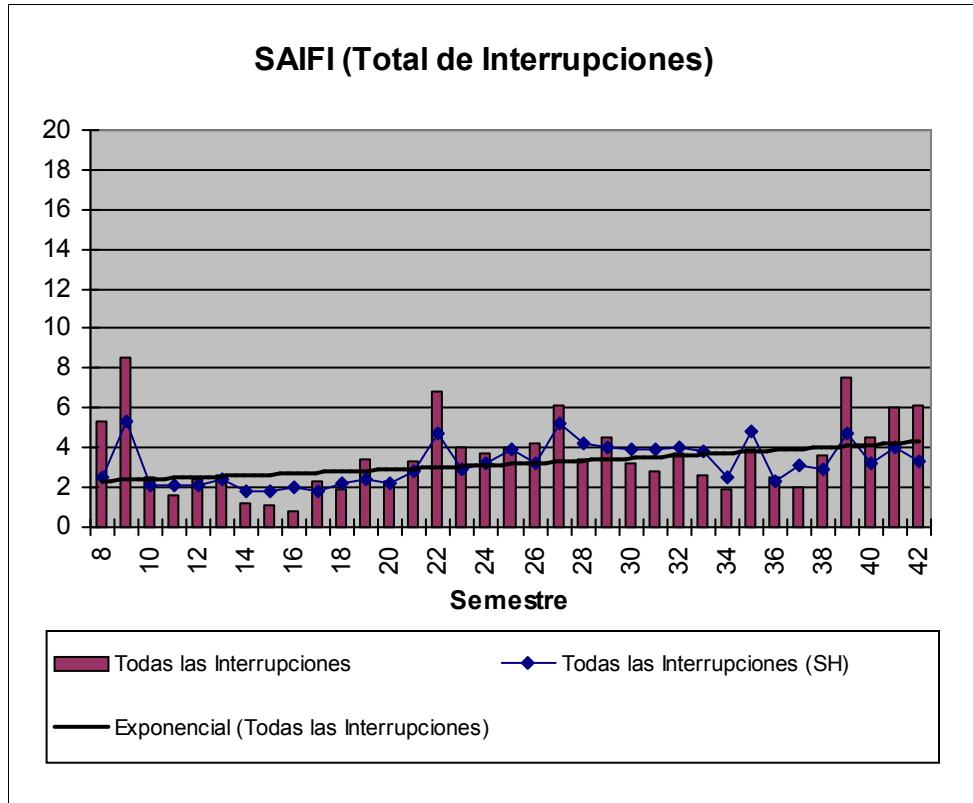

CALIDAD MEDIA DE REFERENCIA en el ACTA ACUERDO (Anexo III: SAIFI = 2,143 – SAIDI = 4,124)

Nota: "SH", corresponde a la Serie Histórica del Indicador Global de la Distribuidora para cada semestre

# EDESUR SA - INDICADORES CALIDAD DE SERVICIO

**PARTIDO: EZEIZA**

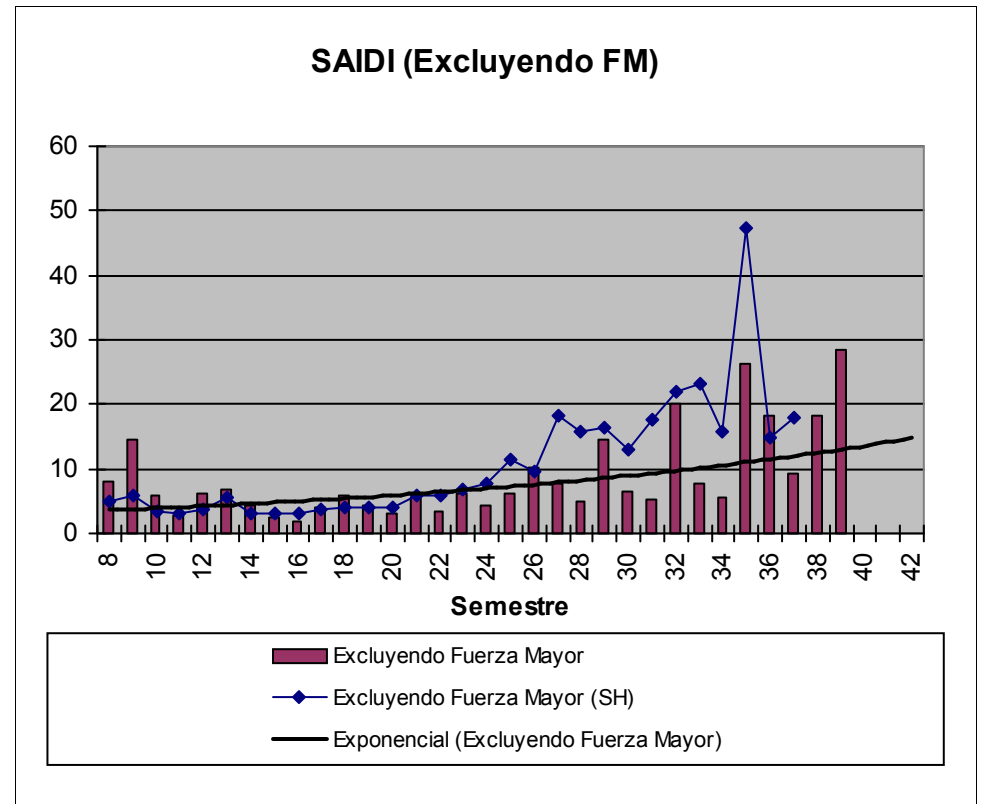
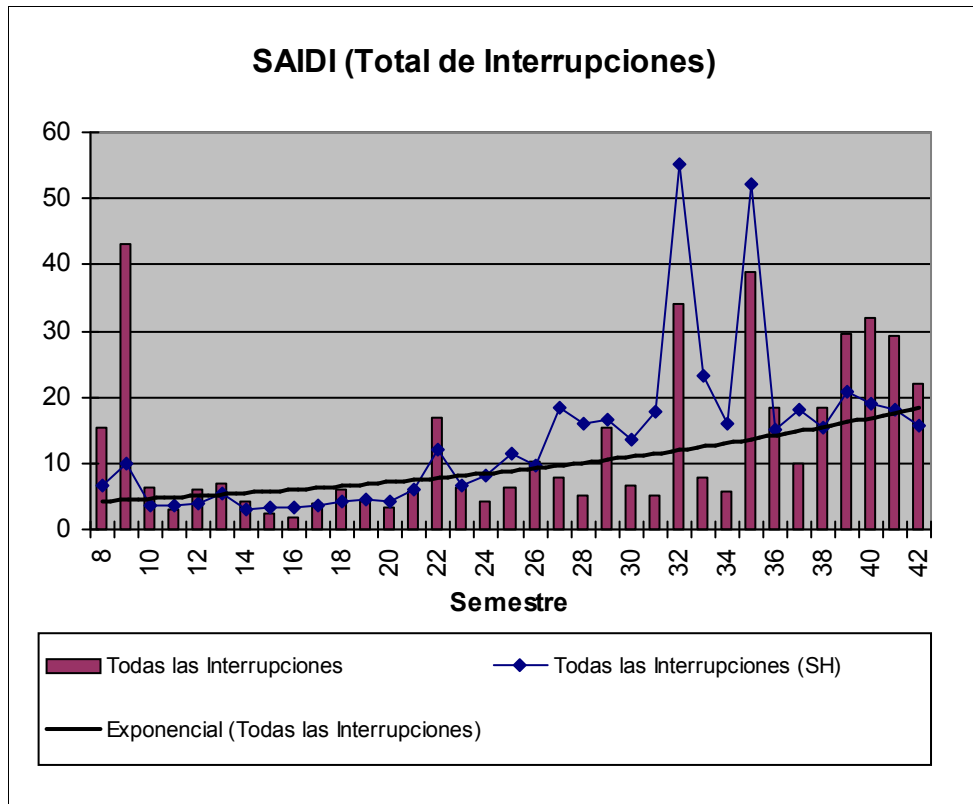

CALIDAD MEDIA DE REFERENCIA en el ACTA ACUERDO (Anexo III: SAIFI = 2,143 – SAIDI = 4,124)

Nota: "SH", corresponde a la Serie Histórica del Indicador Global de la Distribuidora para cada semestre



# EDESUR SA - INDICADORES CALIDAD DE SERVICIO

**PARTIDO: FLORENCIO VARELA**

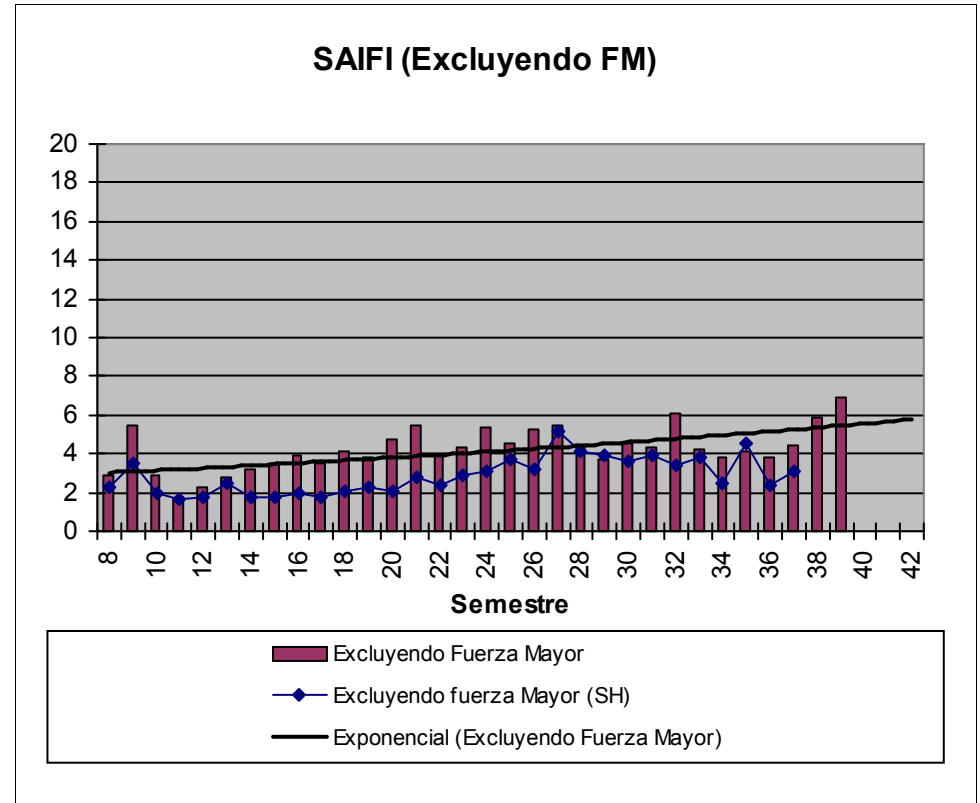
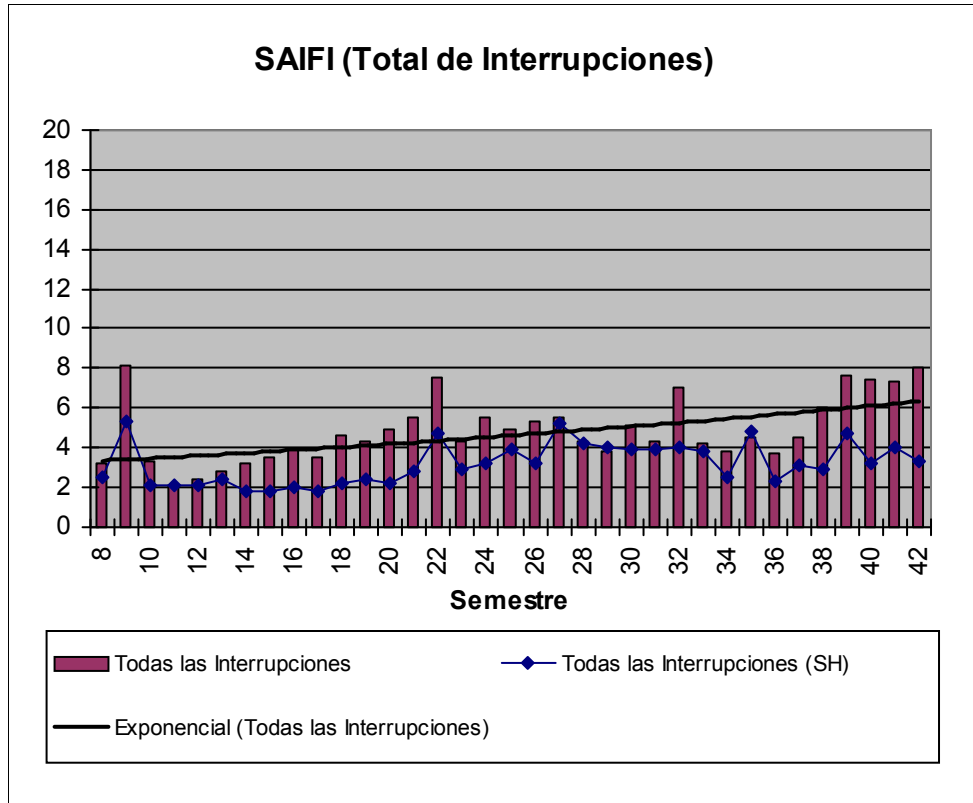

CALIDAD MEDIA DE REFERENCIA en el ACTA ACUERDO (Anexo III: SAIFI = 2,143 – SAIDI = 4,124)

Nota: "SH", corresponde a la Serie Histórica del Indicador Global de la Distribuidora para cada semestre

# EDESUR SA - INDICADORES CALIDAD DE SERVICIO

**PARTIDO: FLORENCIO VARELA**

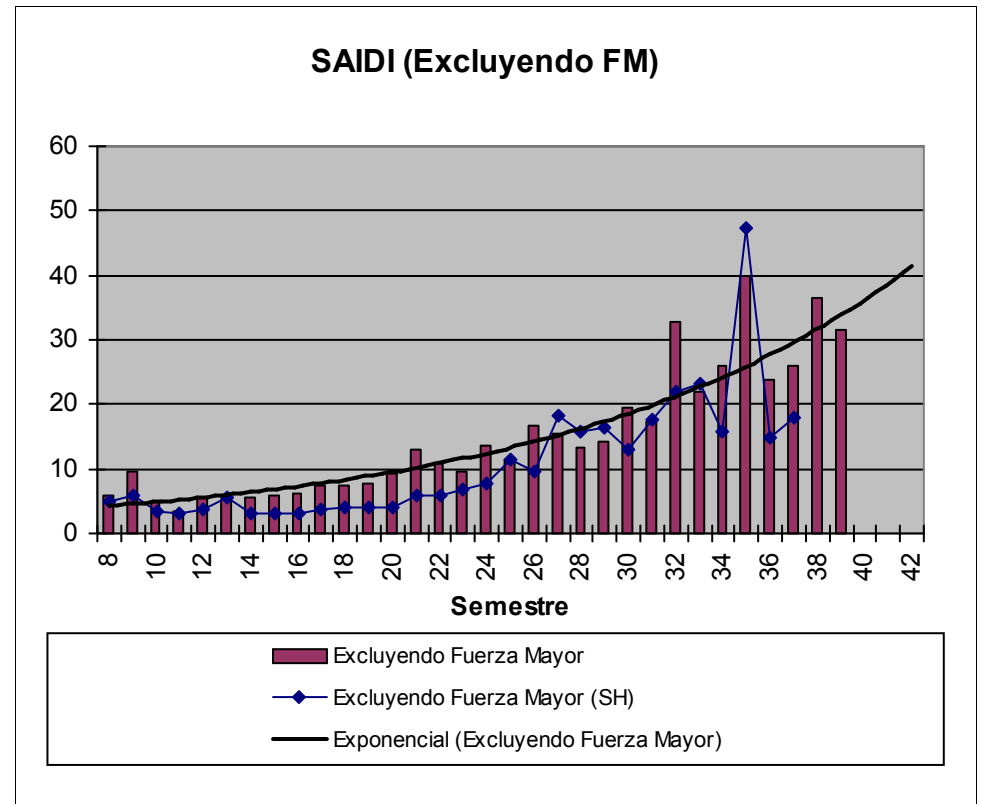
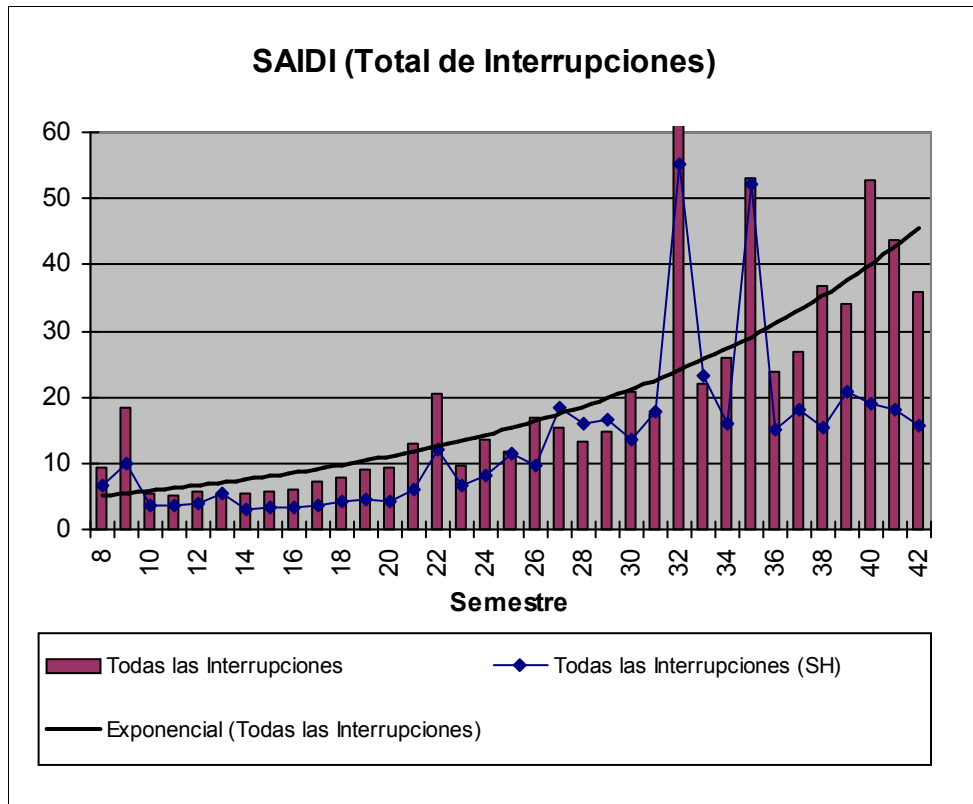

CALIDAD MEDIA DE REFERENCIA en el ACTA ACUERDO (Anexo III: SAIFI = 2,143 – SAIDI = 4,124)

Nota: "SH", corresponde a la Serie Histórica del Indicador Global de la Distribuidora para cada semestre

# EDESUR SA - INDICADORES CALIDAD DE SERVICIO

**PARTIDO: LANUS**

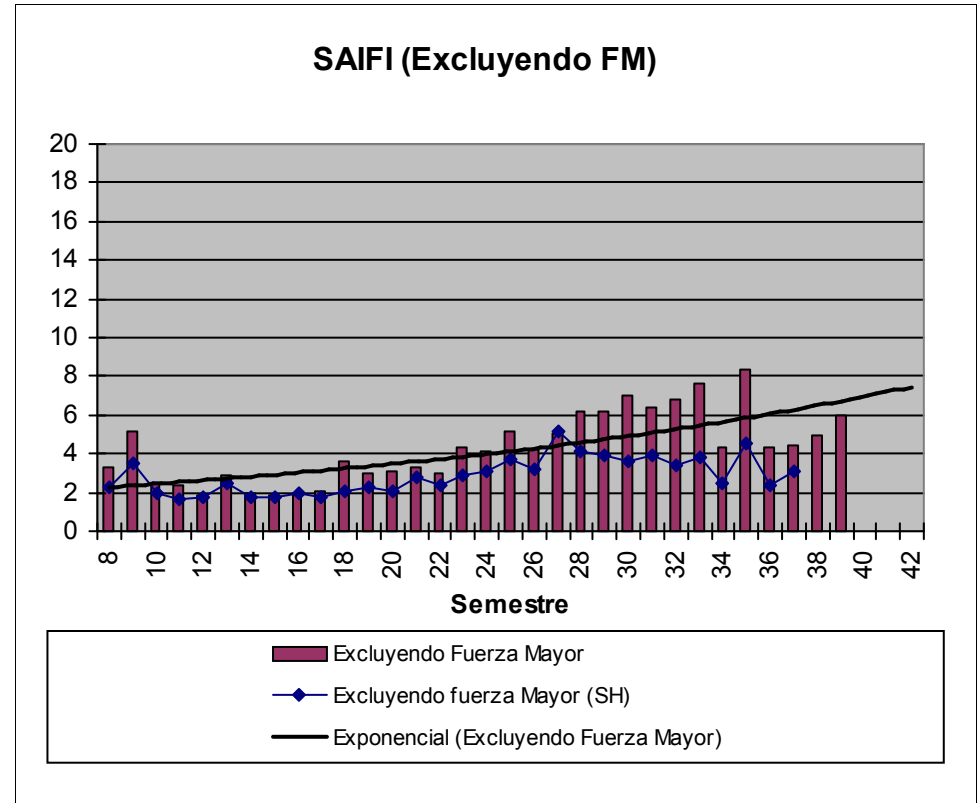
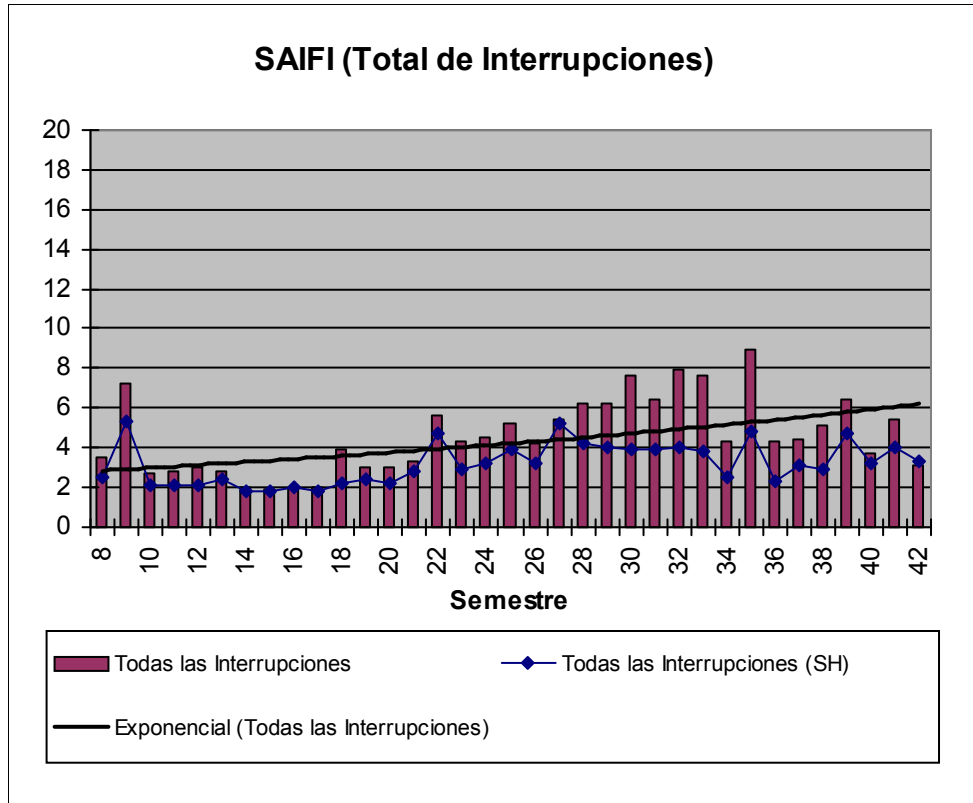

CALIDAD MEDIA DE REFERENCIA en el ACTA ACUERDO (Anexo III: SAIFI = 2,143 – SAIDI = 4,124)

Nota: "SH", corresponde a la Serie Histórica del Indicador Global de la Distribuidora para cada semestre

# EDESUR SA - INDICADORES CALIDAD DE SERVICIO

**PARTIDO: LANUS**

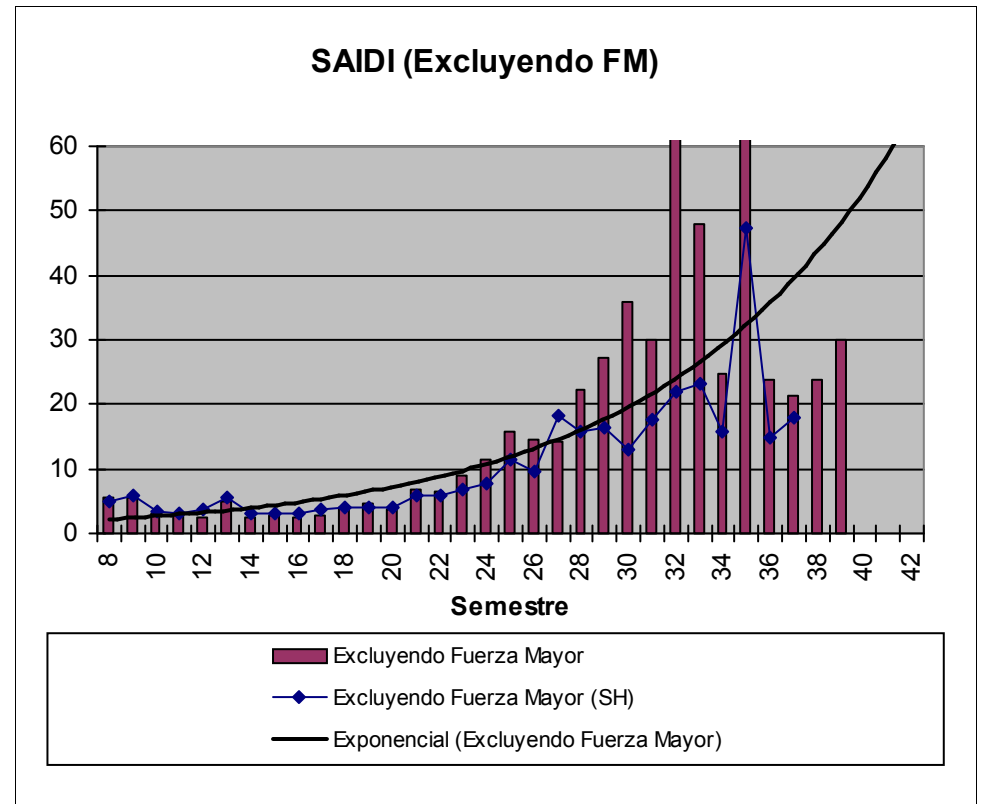
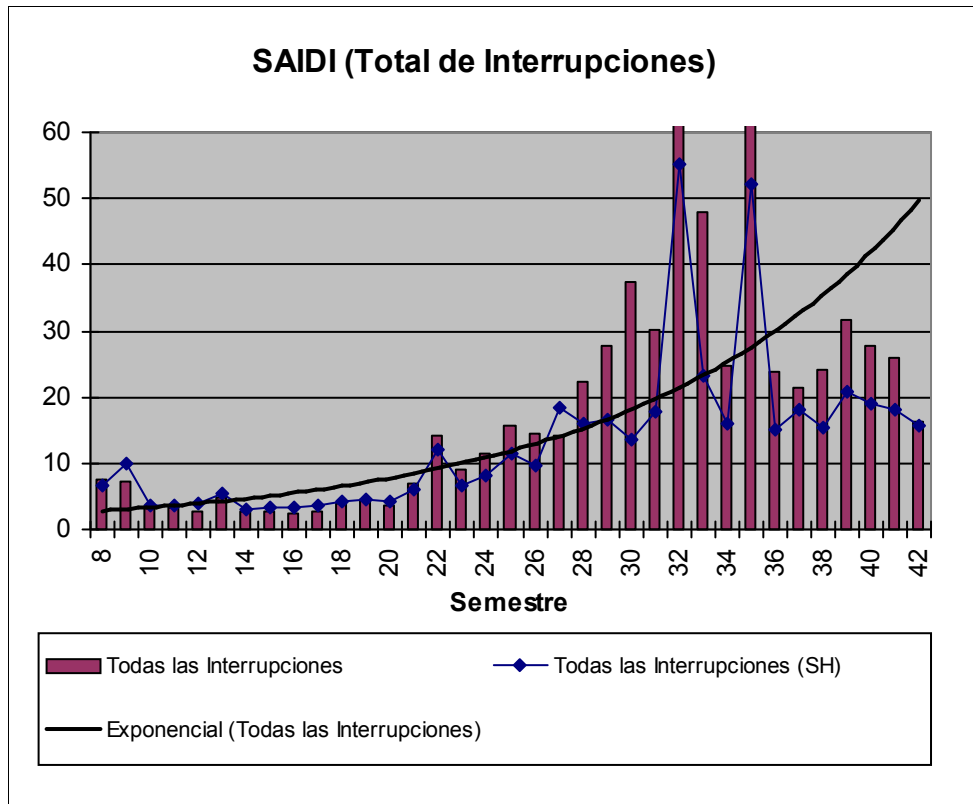

CALIDAD MEDIA DE REFERENCIA en el ACTA ACUERDO (Anexo III: SAIFI = 2,143 – SAIDI = 4,124)

Nota: "SH", corresponde a la Serie Histórica del Indicador Global de la Distribuidora para cada semestre

# EDESUR SA - INDICADORES CALIDAD DE SERVICIO

**PARTIDO: LOMAS DE ZAMORA**

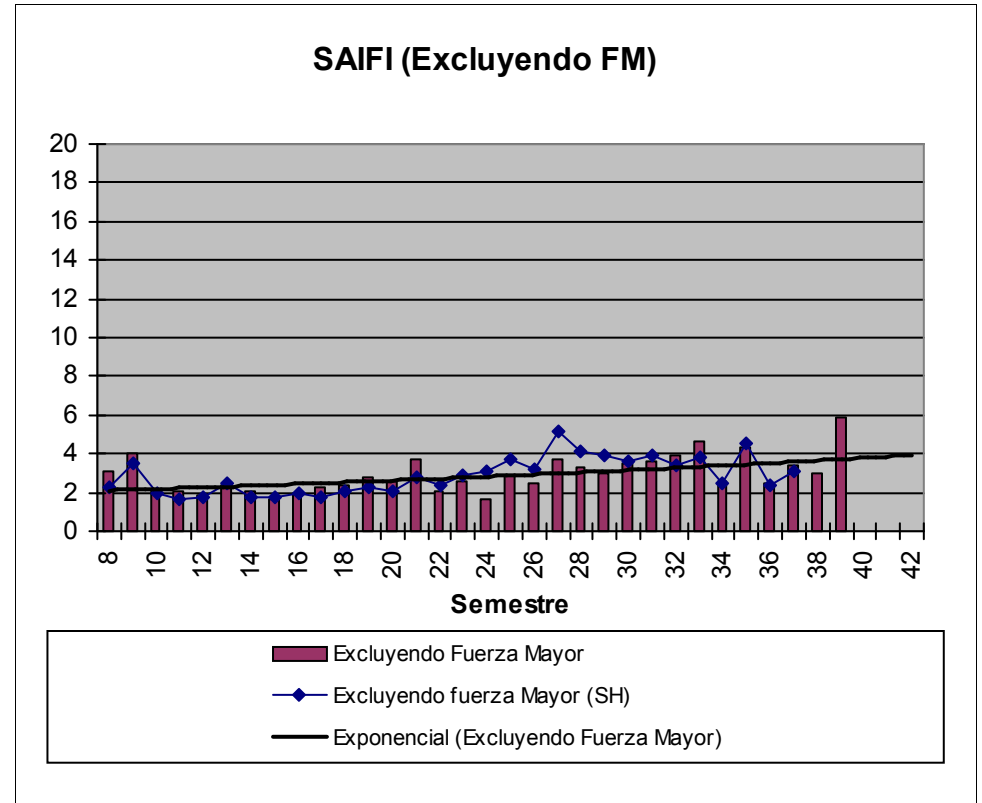
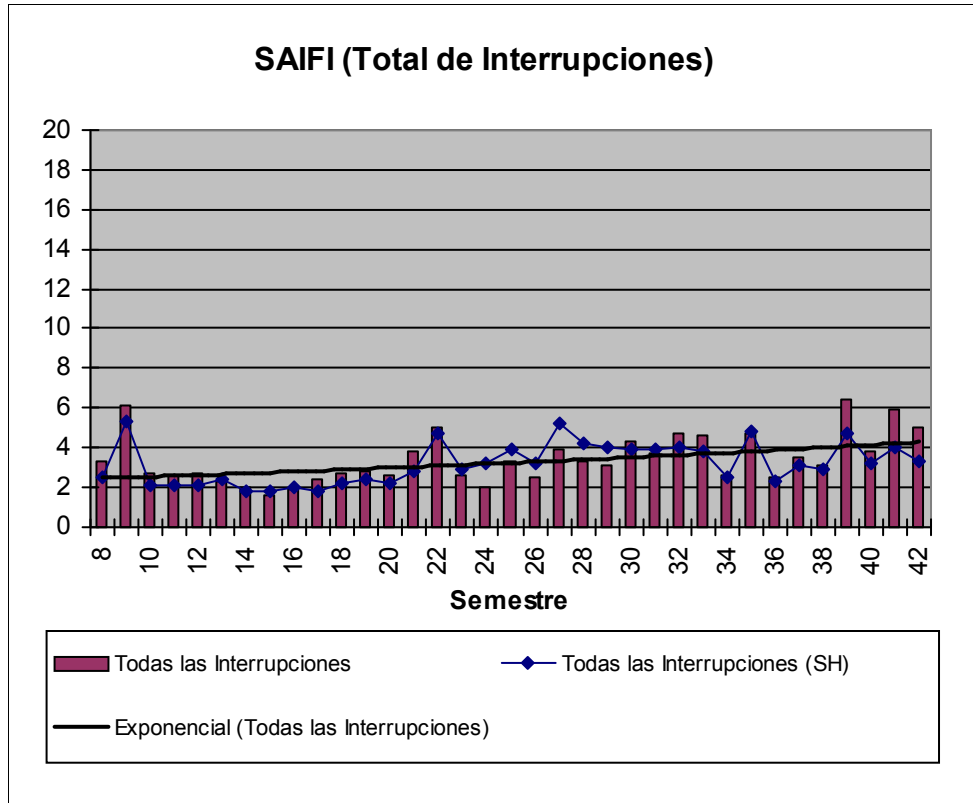

CALIDAD MEDIA DE REFERENCIA en el ACTA ACUERDO (Anexo III: SAIFI = 2,143 – SAIDI = 4,124)

Nota: "SH", corresponde a la Serie Histórica del Indicador Global de la Distribuidora para cada semestre

# EDESUR SA - INDICADORES CALIDAD DE SERVICIO

**PARTIDO: LOMAS DE ZAMORA**

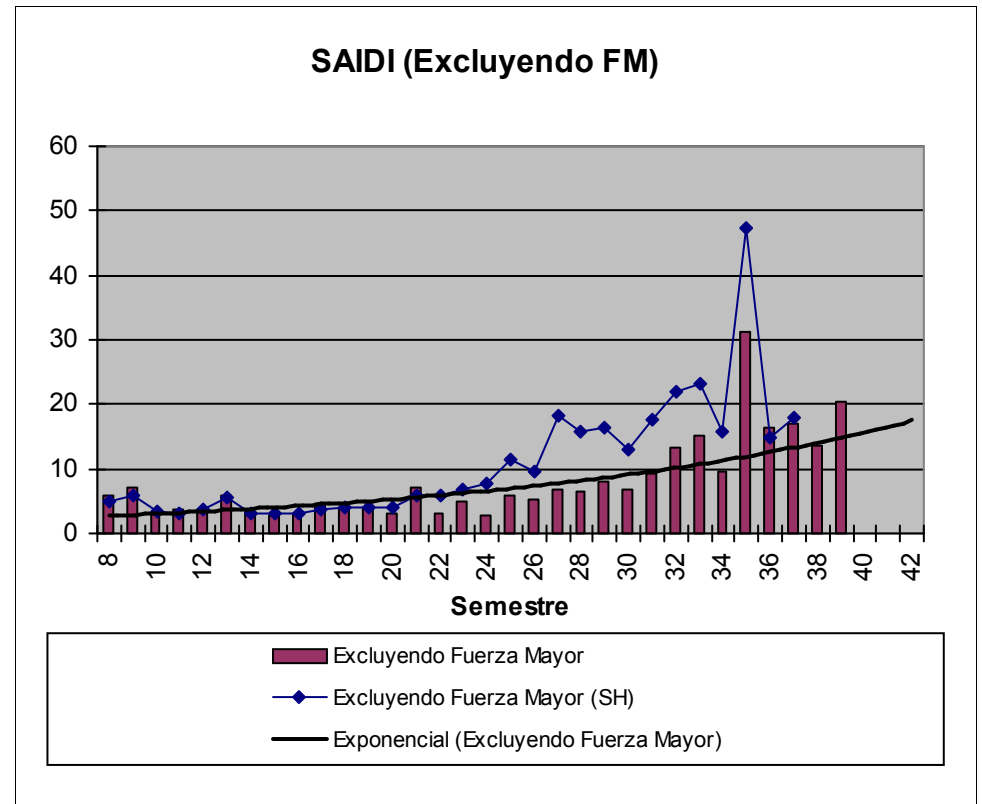
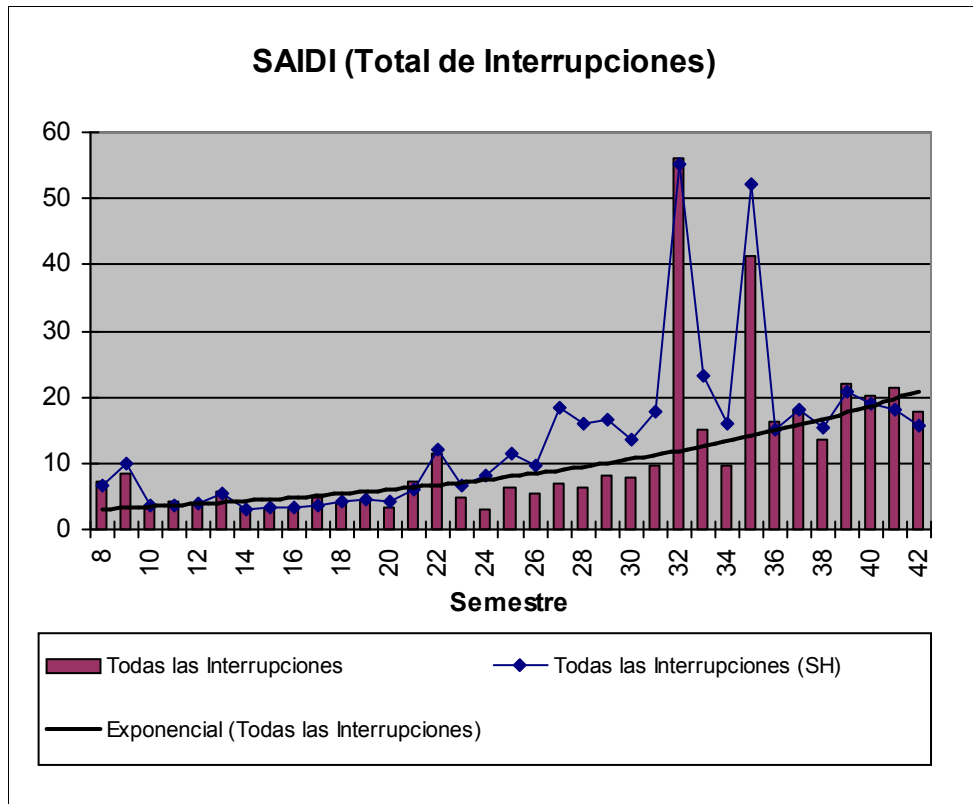

CALIDAD MEDIA DE REFERENCIA en el ACTA ACUERDO (Anexo III: SAIFI = 2,143 – SAIDI = 4,124)

Nota: "SH", corresponde a la Serie Histórica del Indicador Global de la Distribuidora para cada semestre

# EDESUR SA - INDICADORES CALIDAD DE SERVICIO

**PARTIDO: PRESIDENTE PERON**

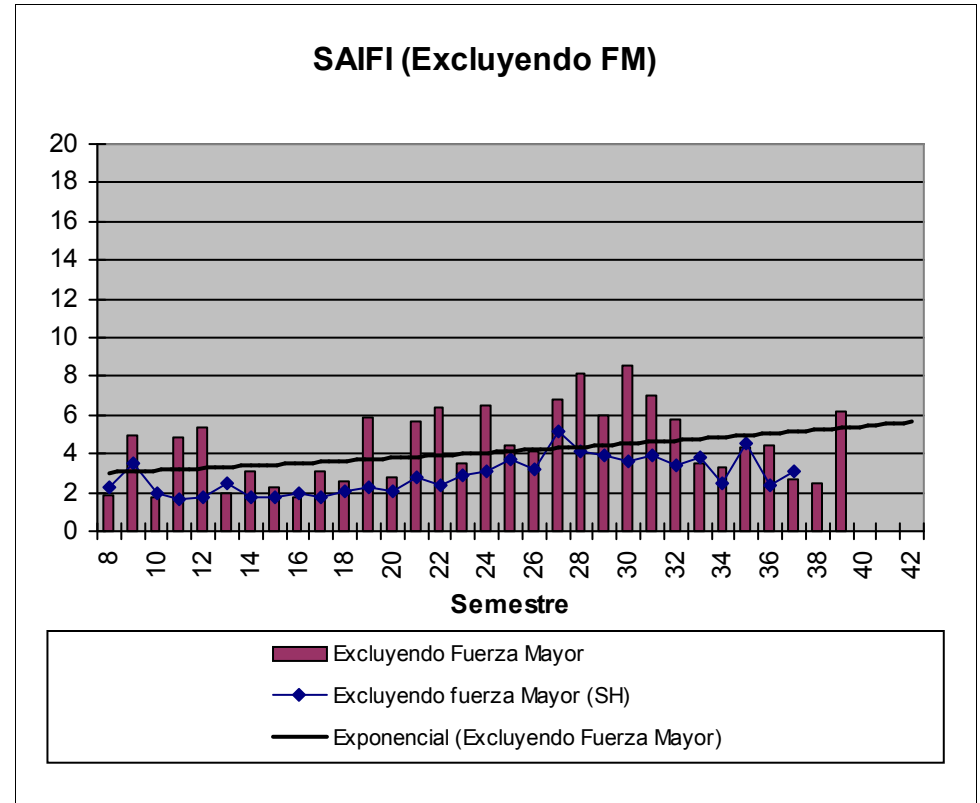
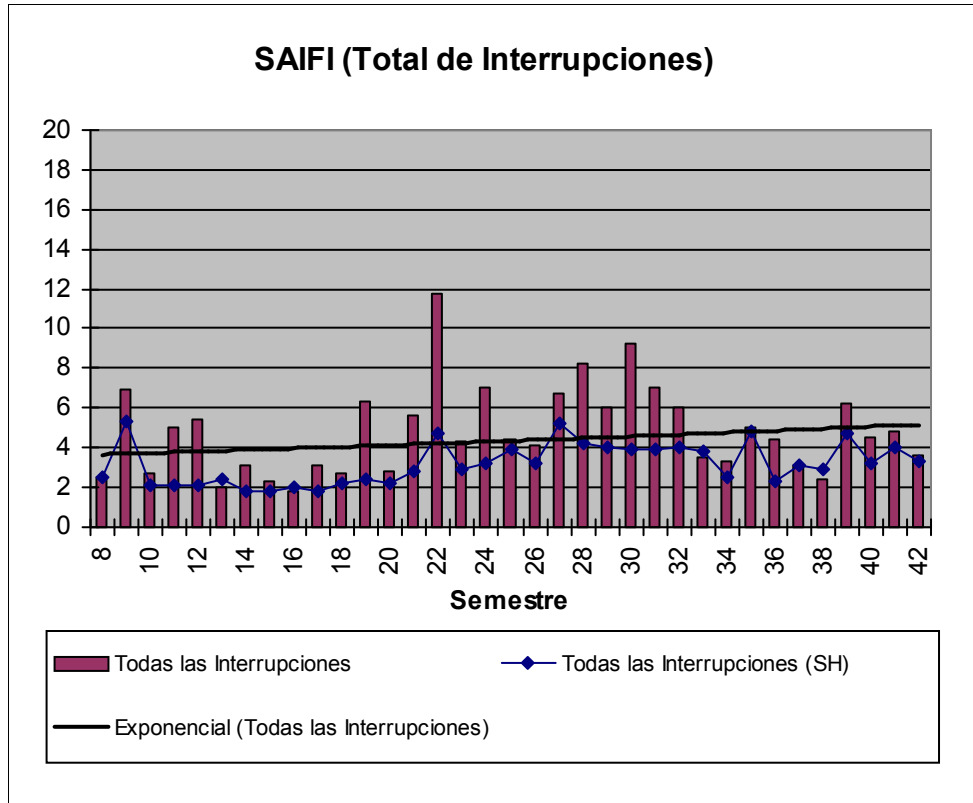

CALIDAD MEDIA DE REFERENCIA en el ACTA ACUERDO (Anexo III: SAIFI = 2,143 – SAIDI = 4,124)

Nota: "SH", corresponde a la Serie Histórica del Indicador Global de la Distribuidora para cada semestre

# EDESUR SA - INDICADORES CALIDAD DE SERVICIO

**PARTIDO: PRESIDENTE PERON**

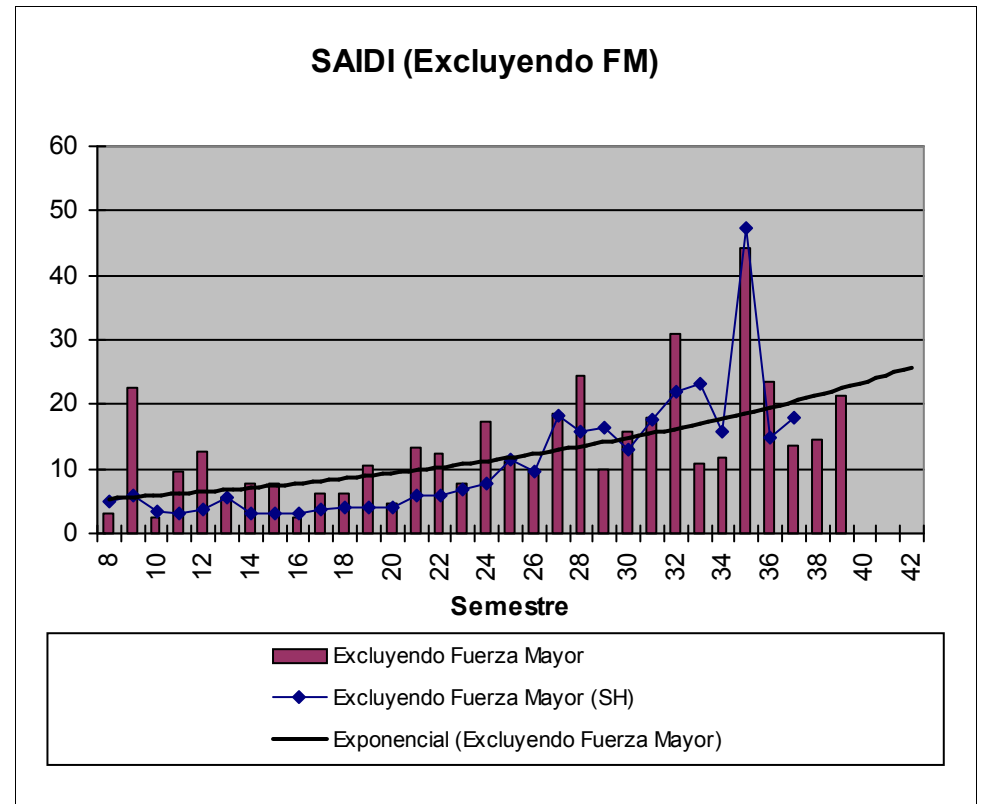
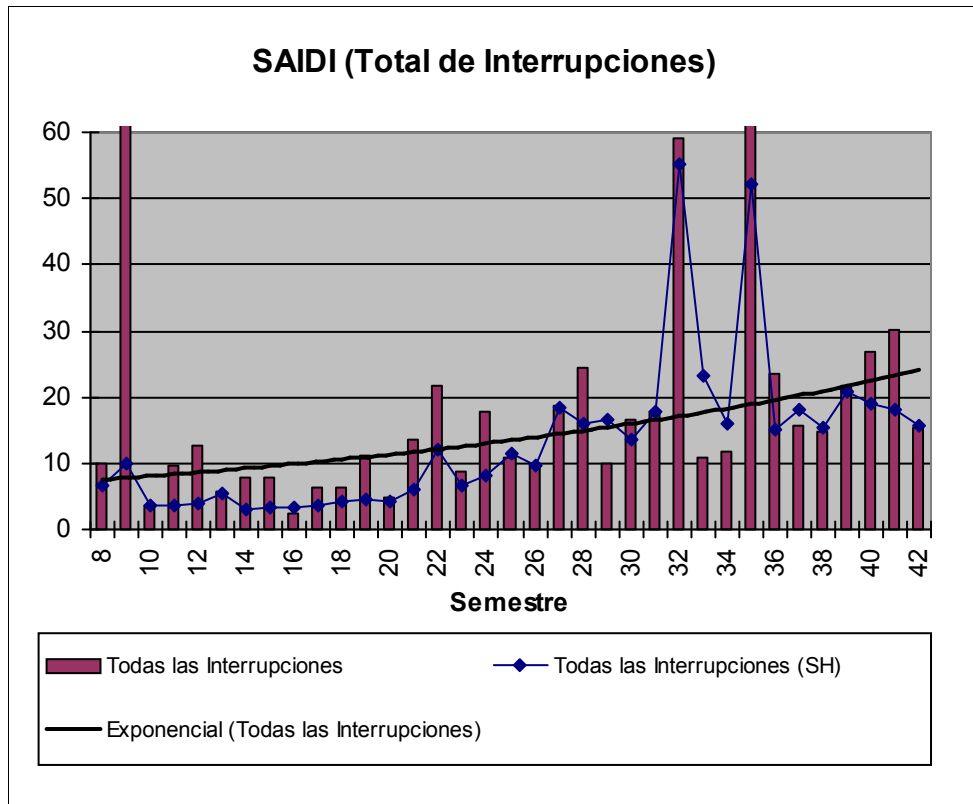

CALIDAD MEDIA DE REFERENCIA en el ACTA ACUERDO (Anexo III: SAIFI = 2,143 – SAIDI = 4,124)

Nota: "SH", corresponde a la Serie Histórica del Indicador Global de la Distribuidora para cada semestre



# EDESUR SA - INDICADORES CALIDAD DE SERVICIO

**PARTIDO: QUILMES**

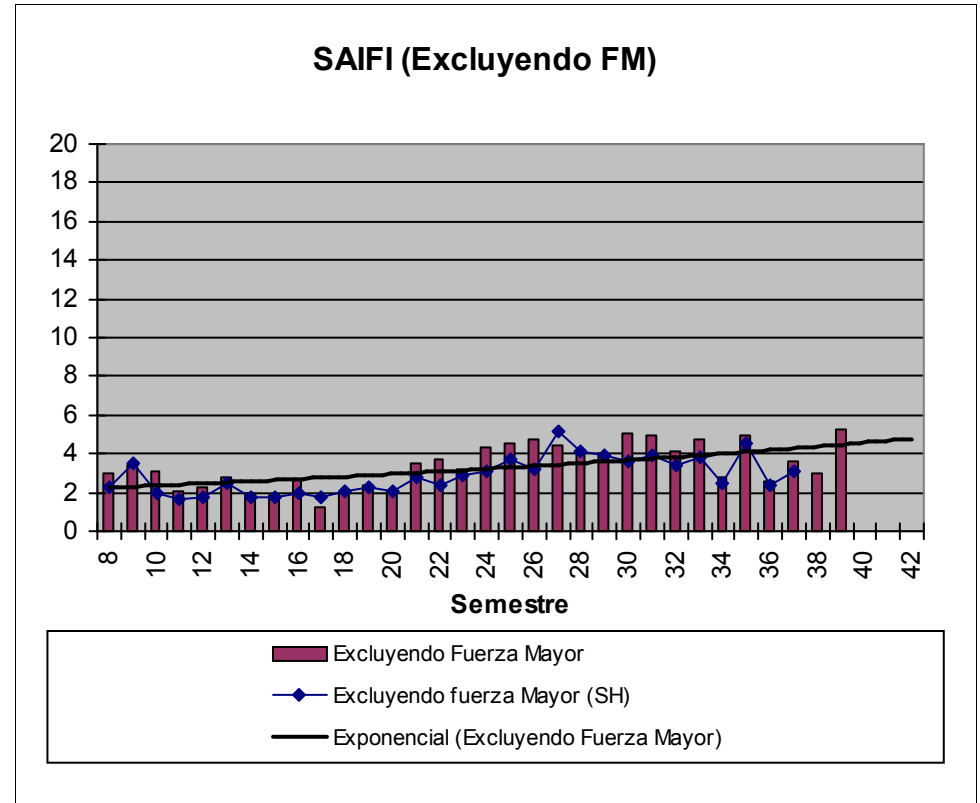
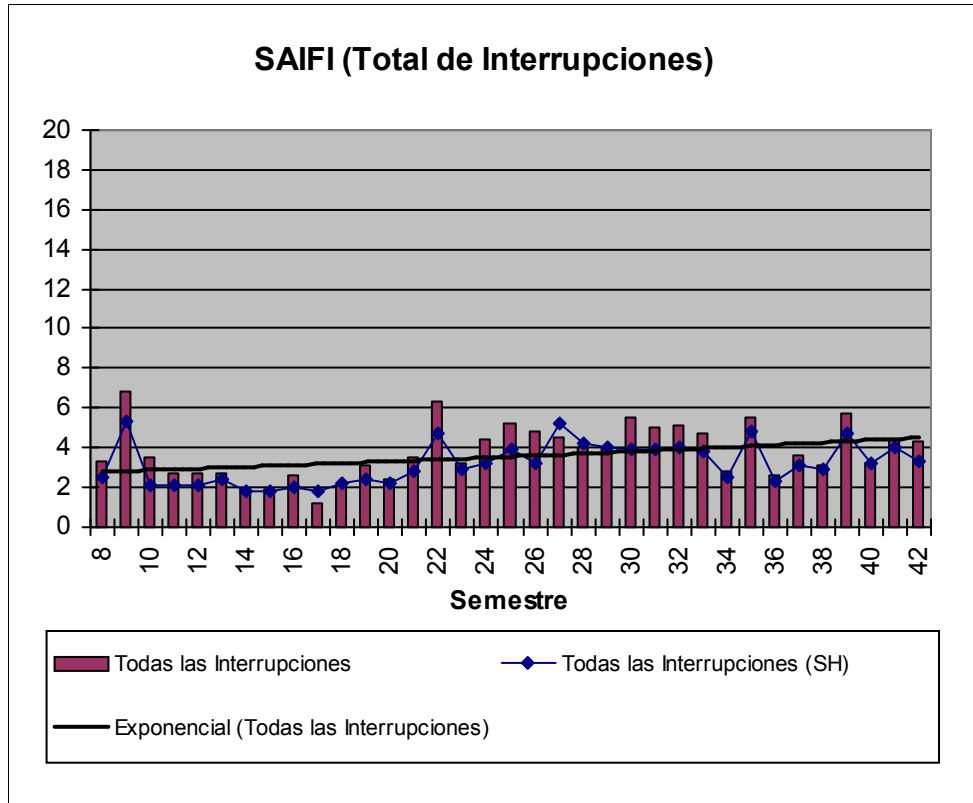

CALIDAD MEDIA DE REFERENCIA en el ACTA ACUERDO (Anexo III: SAIFI = 2,143 – SAIDI = 4,124)

Nota: "SH", corresponde a la Serie Histórica del Indicador Global de la Distribuidora para cada semestre

# EDESUR SA - INDICADORES CALIDAD DE SERVICIO

**PARTIDO: QUILMES**

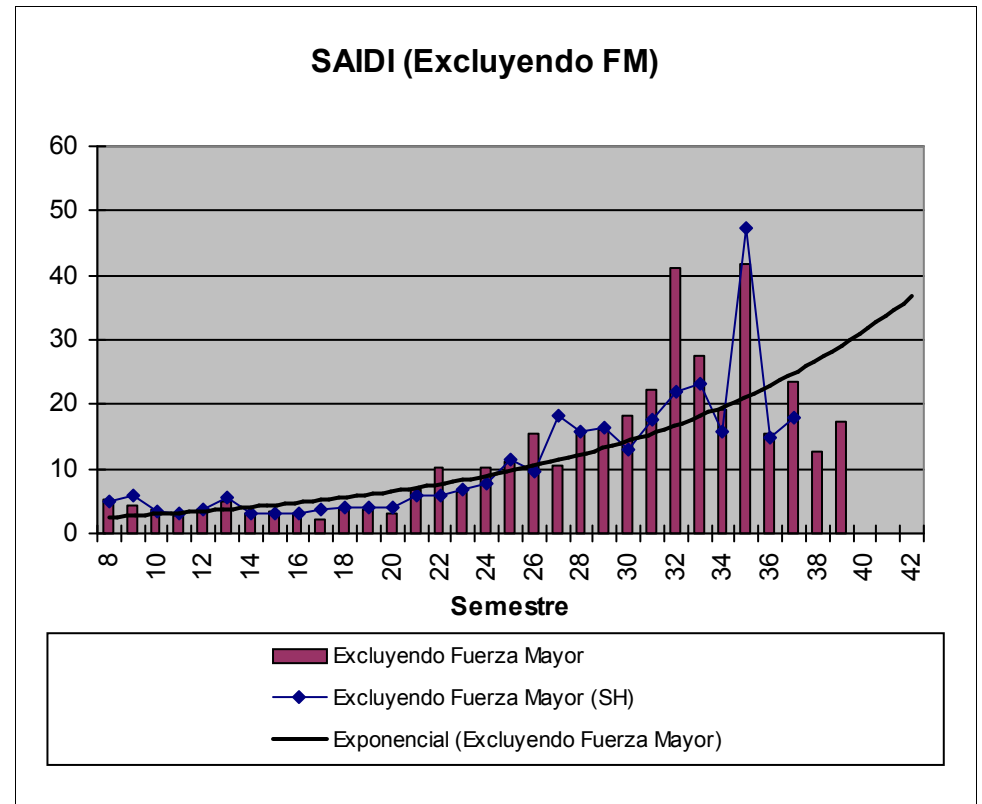
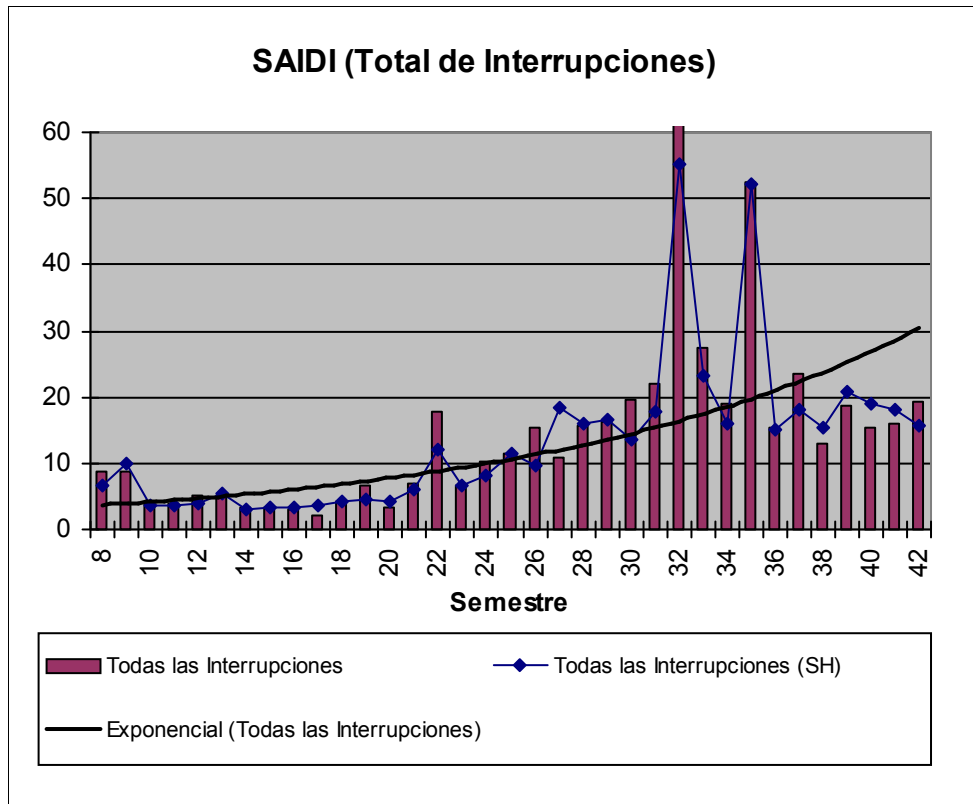

CALIDAD MEDIA DE REFERENCIA en el ACTA ACUERDO (Anexo III: SAIFI = 2,143 – SAIDI = 4,124)

Nota: "SH", corresponde a la Serie Histórica del Indicador Global de la Distribuidora para cada semestre

# EDESUR SA - INDICADORES CALIDAD DE SERVICIO

**PARTIDO: SAN VICENTE**

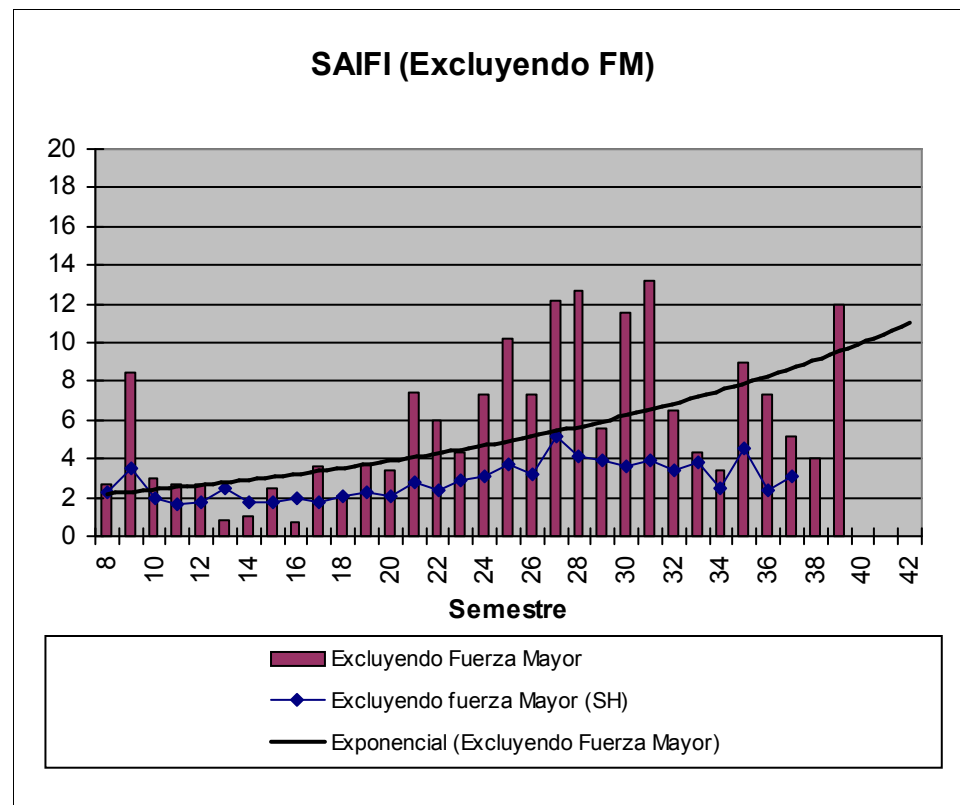
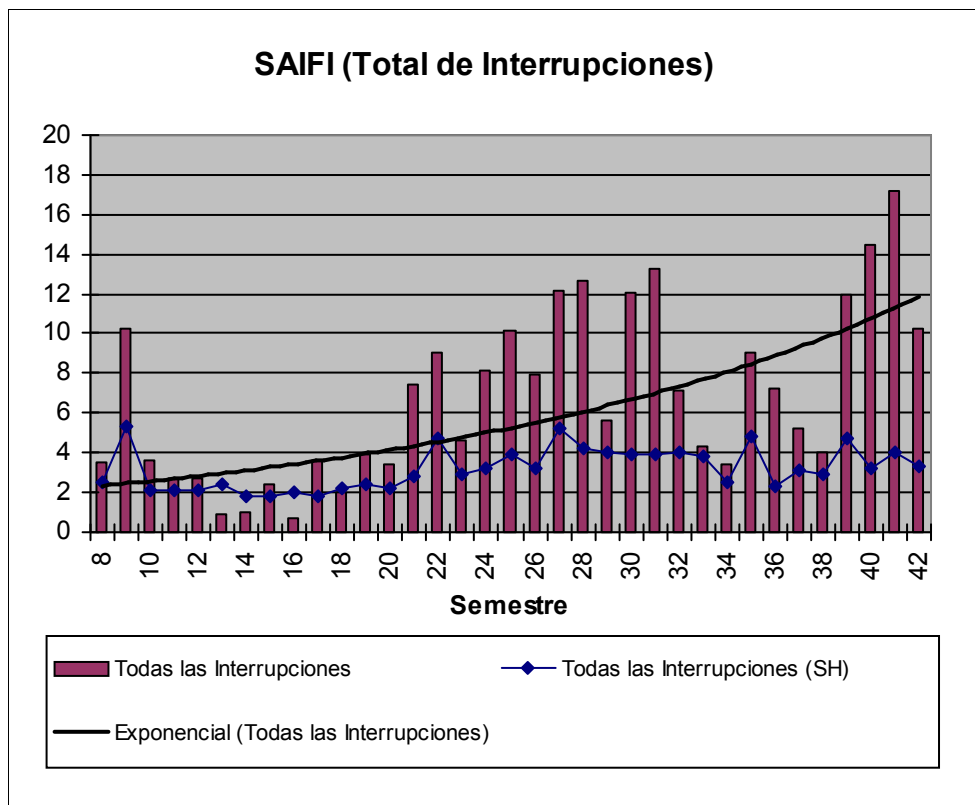

CALIDAD MEDIA DE REFERENCIA en el ACTA ACUERDO (Anexo III: SAIFI = 2,143 – SAIDI = 4,124)

Nota: "SH", corresponde a la Serie Histórica del Indicador Global de la Distribuidora para cada semestre

# EDESUR SA - INDICADORES CALIDAD DE SERVICIO

**PARTIDO: SAN VICENTE**

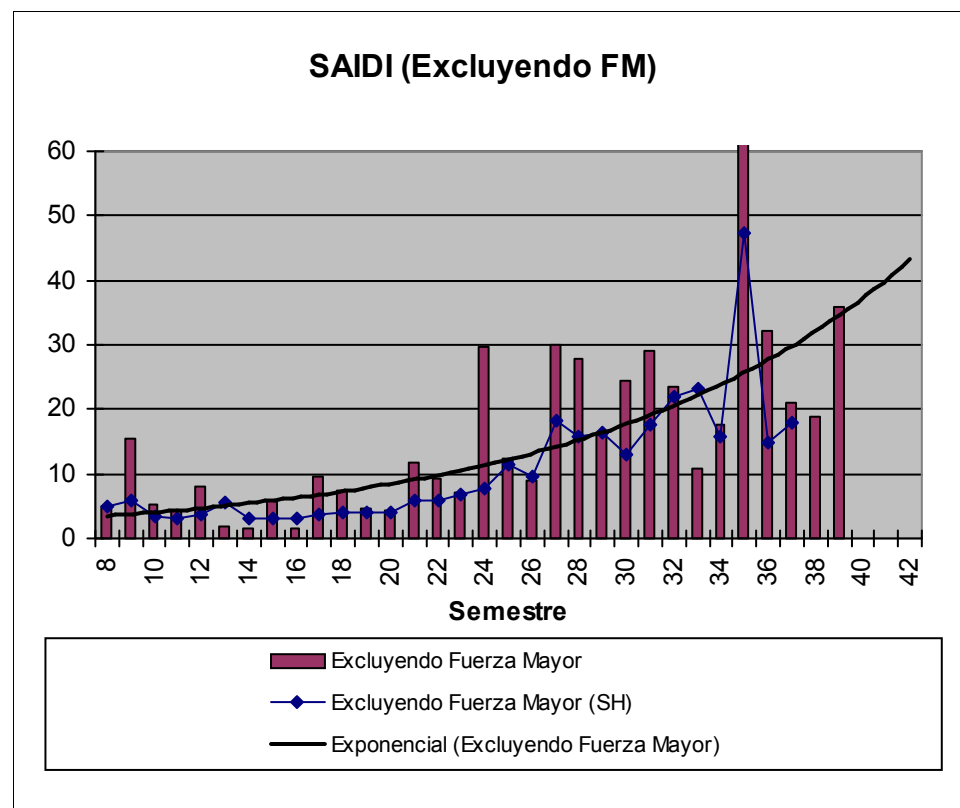
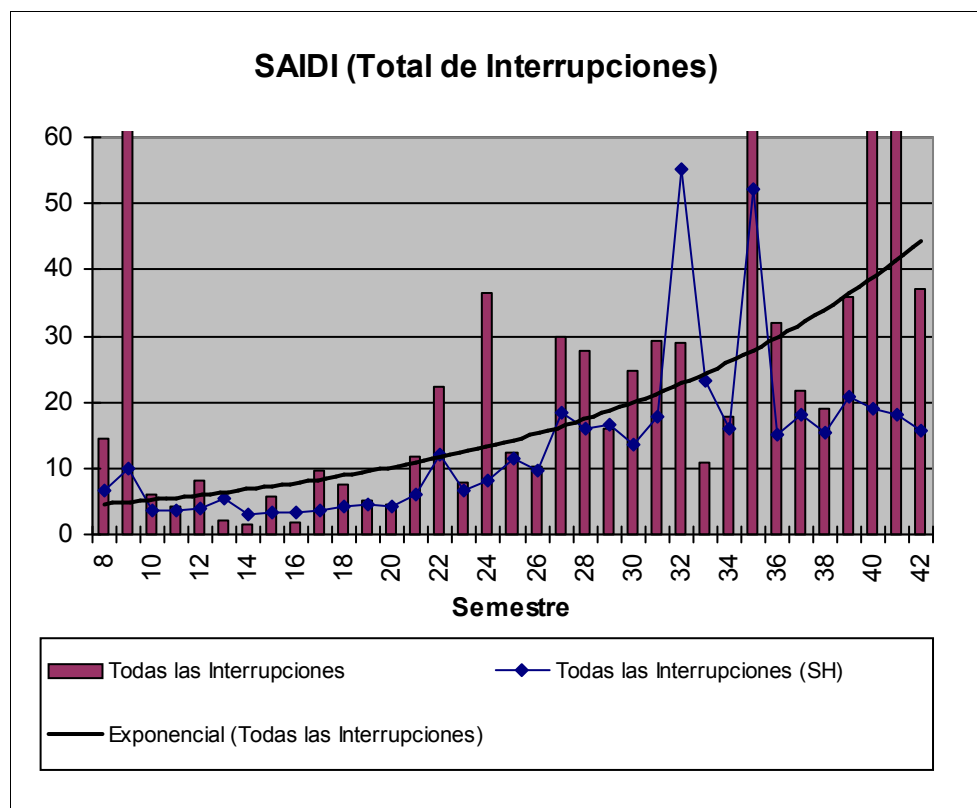

CALIDAD MEDIA DE REFERENCIA en el ACTA ACUERDO (Anexo III: SAIFI = 2,143 – SAIDI = 4,124)

Nota: "SH", corresponde a la Serie Histórica del Indicador Global de la Distribuidora para cada semestre