

ENTRADA 235918



Transcomahue S.A.
Transporte de Energía Eléctrica

CIPOLLETTI, 09 de noviembre de 2016

Nota Externa N° /2016
335

Sr. Presidente del ENRE

Ing. Ricardo Martinez Leone

Su despacho

Ref: Expte ENRE N° 47308/16. Revision Tarifaria Integral (RTI) de Transco S.A. en al año 2016

Solicitud de información adicional.

De acuerdo a lo solicitado, se remite la información adicional requerida para los años 2014 y 2015 mediante nota ENRE N° 122756:

1- Formulario F400 (Egresos Operativos):

a.

CONCEPTO	2013-2014	
	ADMINISTRACION	OPERACIÓN Y MANTENIMIENTO
SUELDOS	\$ 2.245.422,07	\$ 5.992.217,15
CARGAS SOCIALES	\$ 962.323,75	\$ 2.568.093,07
ROPA DE TRABAJO	\$ 23.192,81	\$ 102.963,64
SEGUROS AL PERSONAL	\$ 16.794,79	\$ 74.559,88
TOTAL	\$ 3.247.733,42	\$ 8.737.833,74

NOV 14 2016 14:42

ENRE 1215 ENTRADA

Gra. MARIA FERNANDA GARCÍA
GERENTE
TRANSCOMAHUE S.A.



Transcomahue S.A.
Transporte de Energía Eléctrica

CONCEPTO	2014-2015	
	ADMINISTRACION	OPERACIÓN Y MANTENIMIENTO
SUELDOS	\$ 3.297.555,37	\$ 10.251.925,18
CARGAS SOCIALES	\$ 978.021,60	\$ 2.679.020,84
ROPA DE TRABAJO	\$ 34.771,49	\$ 60.311,92
SEGUROS AL PERSONAL	\$ 9.794,71	\$ 42.664,12
TOTAL	\$ 4.320.143,17	\$ 13.033.922,06

b-

CONCEPTO	2013-2014		2014-2015	
	ADMINISTRACION	OPERACIÓN Y MANTENIMIENTO	ADMINISTRACION	OPERACIÓN Y MANTENIMIENTO
SEGURO AUTOMOTOR	\$ 21.548,23	\$ 83.893,66	\$ 18.453,88	\$ 170.731,37
SEGURO CONTRA INCENDIOS	\$ 2.394,25	\$ 9.321,52	\$ 2.050,43	\$ 18.970,15
	\$ 23.942,48	\$ 93.215,18	\$ 20.504,31	\$ 189.701,52

2- Cantidad de Rodados y vehículos especiales:

DESCRIPCIÓN	DOMINIO	AÑO	DESTINO
Pick up F100 Cabina Simple 4x2	DUV631	2001	Área Técnica
Pick up Toyota Doble Cabina, 4x4	DBA335	1999	Área Técnica
Camión Mercedes Benz 1114 c/ grúa CBT15000-	VOZ346	1981	Área Técnica
Furgon Berlingo	DSW904	2001	Área Técnica
Pick up Toyota Hilux 4x4 SC	OKG 854	2014	Área Técnica
Pick up Toyota Hilux 4x2 DC	OKG 855	2014	Área Técnica
Camion M Benz Atego 1725 4x4 c/grúa	OKG 851	2014	Área Técnica
Toyota Hilux (En comodato)	OLY 435	2014	General Roca
Pick up Toyota Hilux 4x4 SC (En comodato)	OLY 436	2014	Área Técnica

Cra. **MARIA FERNANDA GARCÍA**
GERENTE
TRANSCOMAHUE S.A.



Transcomahue S.A.
Transporte de Energía Eléctrica

Pick up Toyota Hilux 4x4 SC	LWA583	2012	Luis Beltran
Pick up Volkswagen Amarok 4x4 DC	LWA591	2012	Obras
Furgon Mercedes Benz- Sprinter 411	PBB481	2015	Área Técnica
Volkswagen Gold Trend	LWA582	2012	Area Administrativa

3- Cantidad de Estaciones Transformadoras:

4- Estación Transformadora	Identificación	Potencia instalada (MVA)	Tensión Nominal de Red (kV)
Cinco Saltos	ET4CS	2 x 15	132 / 13,2
Cipolletti	ET4CP	1 x 30	132 / 66 / 13,2
General Roca	ET4GR	2 x 30	132 / 66 / 13,2
Loma Negra	ET4LN	1 x 15	132 / 13,2
Medanito	ET4ME	2 x 15	132 / 33
Señal Picada	ET4SP	2 x 15	132 / 33
Villa Regina	ET4VR	2 x 30	132 / 66 / 13,2
Termo Roca(*)	PM4TR	-	132
Fray Luis Beltrán	ET4LB	1 x 30	132/13,2

Estaciones transformadoras

Playa de Maniobras	Identificación	Potencia Instalada(MVA)	Tensión Nominal de Red(kV)
Termo Roca	PM4TR	-	132

Playa de Maniobras.

Cra. MARIA FERNANDA GARCÍA
GERENTE
TRANSCOMAHUE S.A.

ORGANIGRAMA TRANSCOMAHUE S.A.

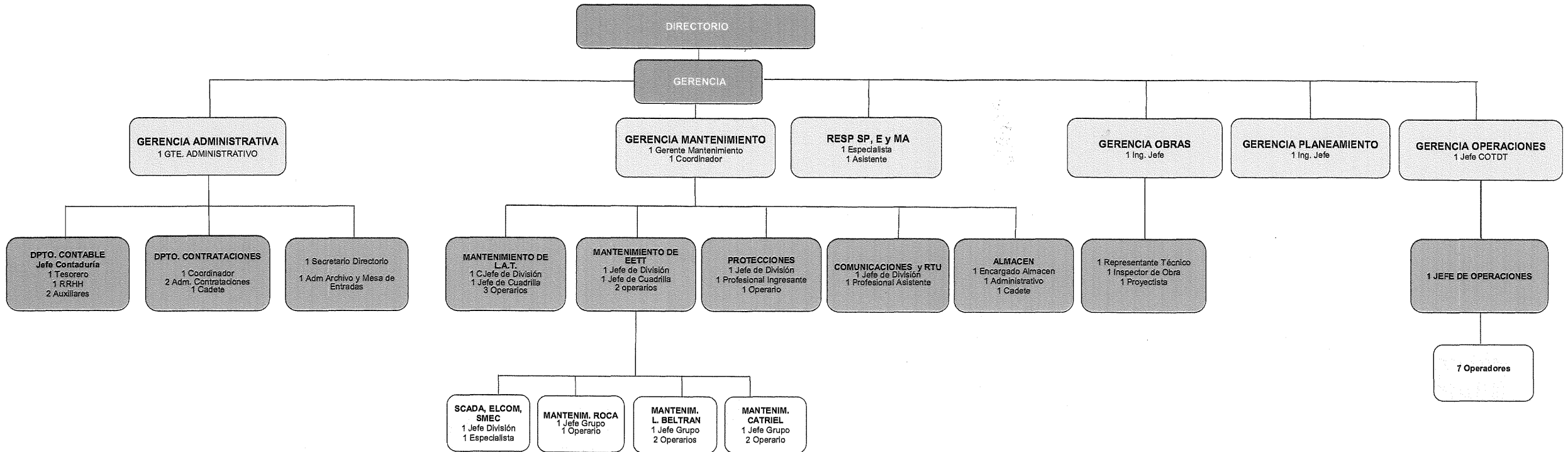

 Cra. MARIA FERNANDA GARCÍA
 GERENTE
 TRANSCOMAHUE S.A.