

CROQUIS DE UBICACION

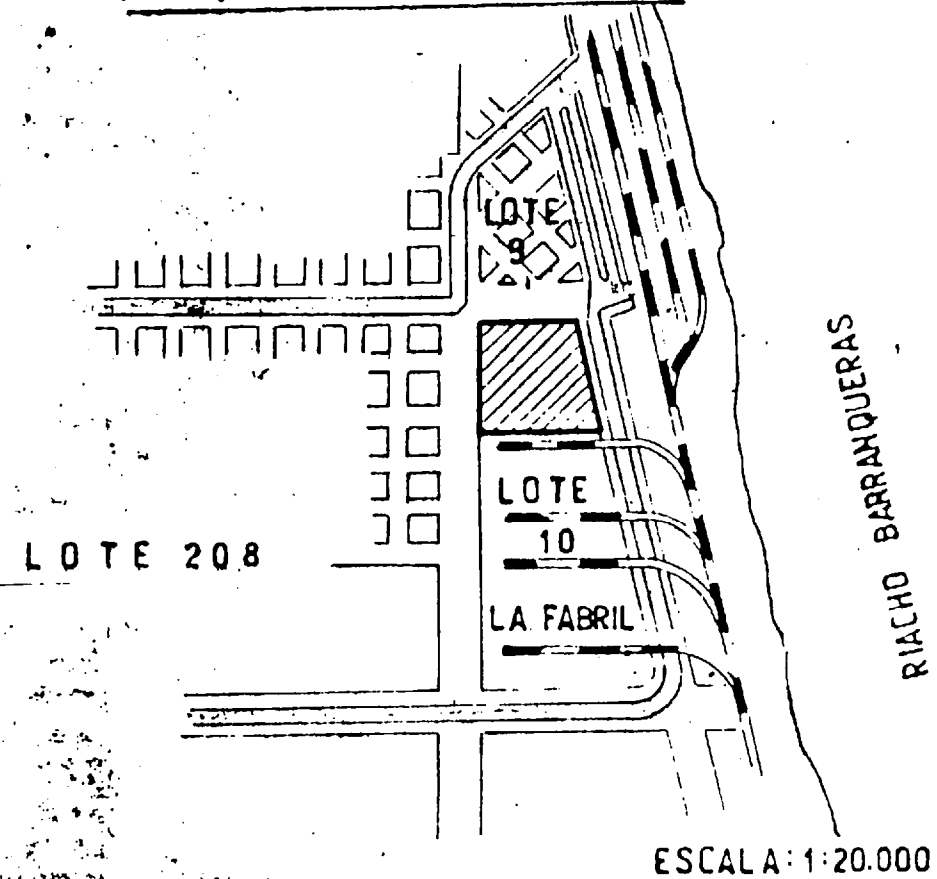

CROQUIS SEGUN TITULOS

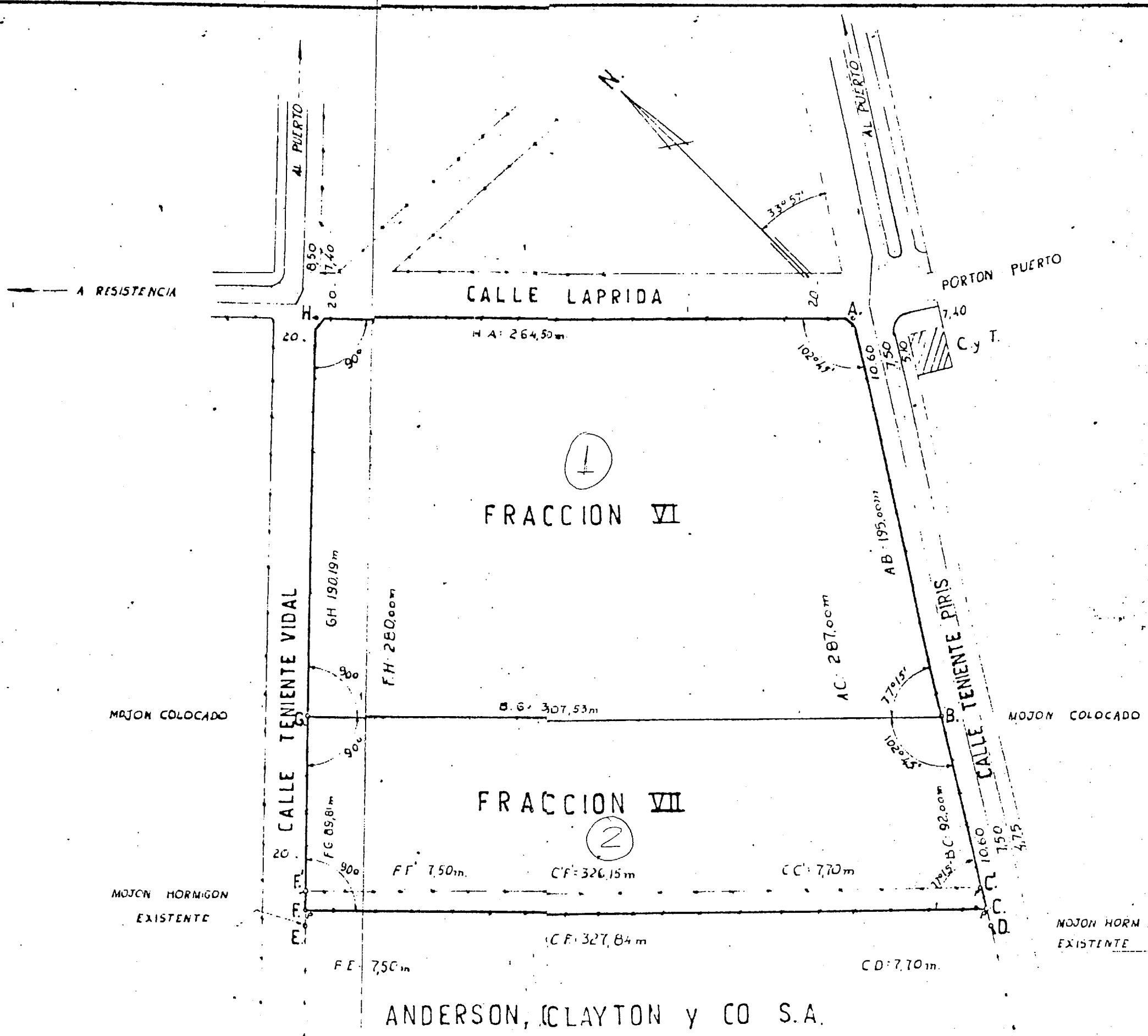
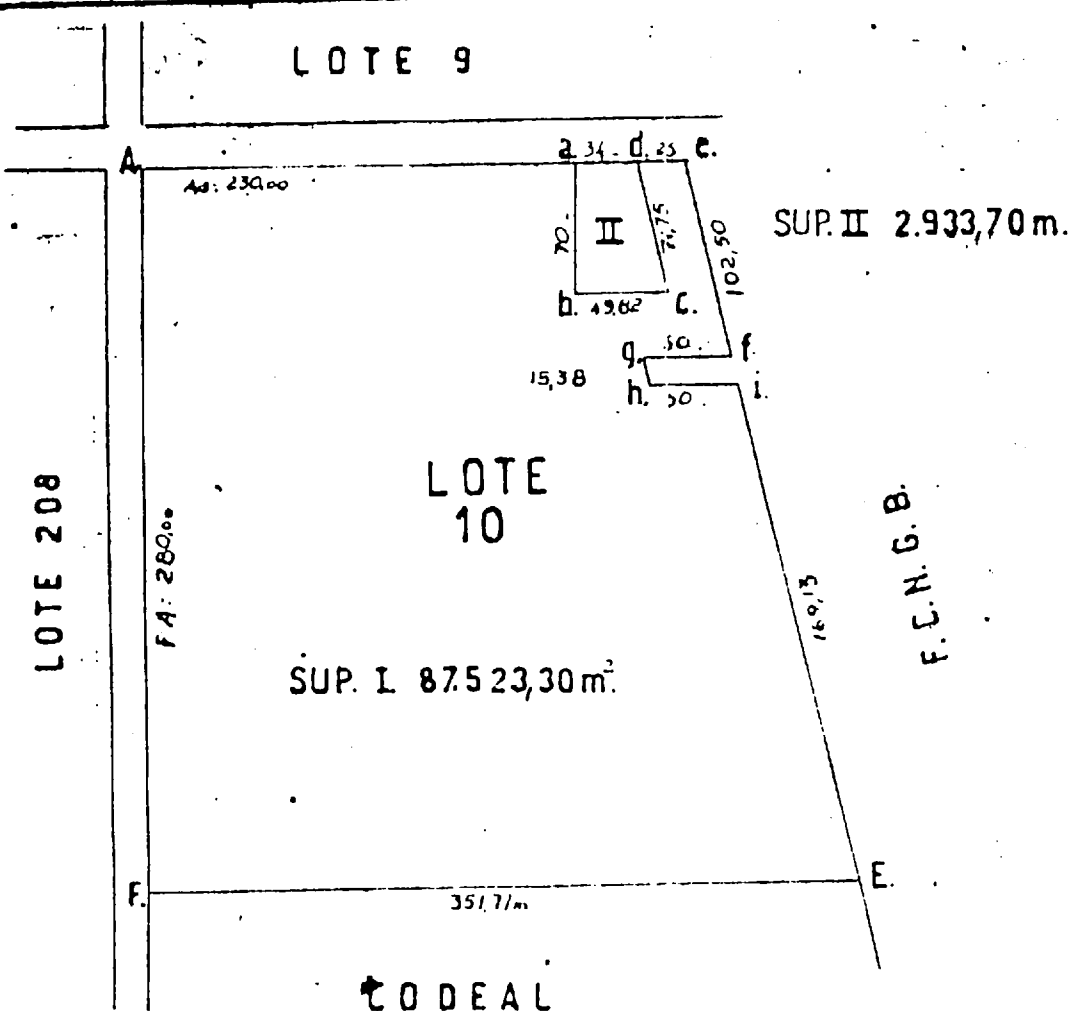

ESCALA: 1:2000

PROVINCIA DEL CHACO
PARTIDO SAN FERNANDO
LUGAR: COLONIA RESISTENCIA-VILLA DEL PUERTO
BARRANQUERAS
OBJETO: MODIFICACION SUBDIVISION ANTERIOR
PROPIETARIO: ANDERSON, CLAYTON y CO. S.A.

20	8	58
PART.		

INSCRIPCION DEL DOMINIO:
I. TOMO 12 FOLIO 2591 FINCA 2037 AÑO 1954 NAC.
II TOMO 266 FOLIO 87 NUMERO 16.008 AÑO 1953 NAC.
BIEN: LOTE 10 COLONIA RESISTENCIA
PARTIDA IMPUESTO INMOBILIARIO: L.R..10
BALANCE DE SUPERFICIES
FRACCION VI 54.397,19m.²
FRACCION VII 28.518,56m.²
TOTAL s./mensura 82.915,75m.²
" s./titulo 90.457,00m.²
DIFERENCIA EN MENOS 7.541,25m.²

NOVIEMBRE 8 DE 1958
AGRIMENSOR AMERICO JACOBACCI
MAT. 36 CATAMARCA 764-RESISTENCIA

CIRCUNSCRIPCION: II
SECCION: D
CHACRA: 276

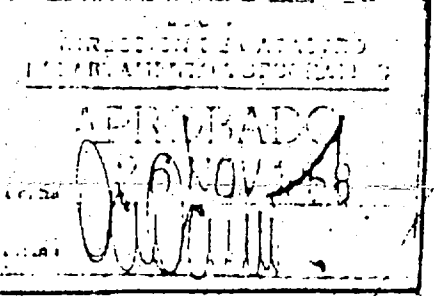

**DETALLE DE PROPIETARIOS
SOBRE LINEA A-B**

LOTES N°	PROPIETARIOS
1-3-11-13-17-37-39-40-54-78	GRACIELA SOLARI DE GUTNISKY-
5-7	JORGE SEBASTIAN GONZALEZ-
9-	RAMON SANTAMARINA (h.)-
15-	CRESCENCIA SECREIRA DE GONZALEZ-
19-	JOAQUIN PARRAS-
21-	PABLO PEREZ-
23-25-	HIPOLITO S. ESQUIVEL-
27-	ESTANISLADA DOMINGUEZ-
29-	JOSE EDUARDO ESPINOZA-
31-	FRANCISCA DOMINGUEZ-
33-35	SENON ACEVEDO-

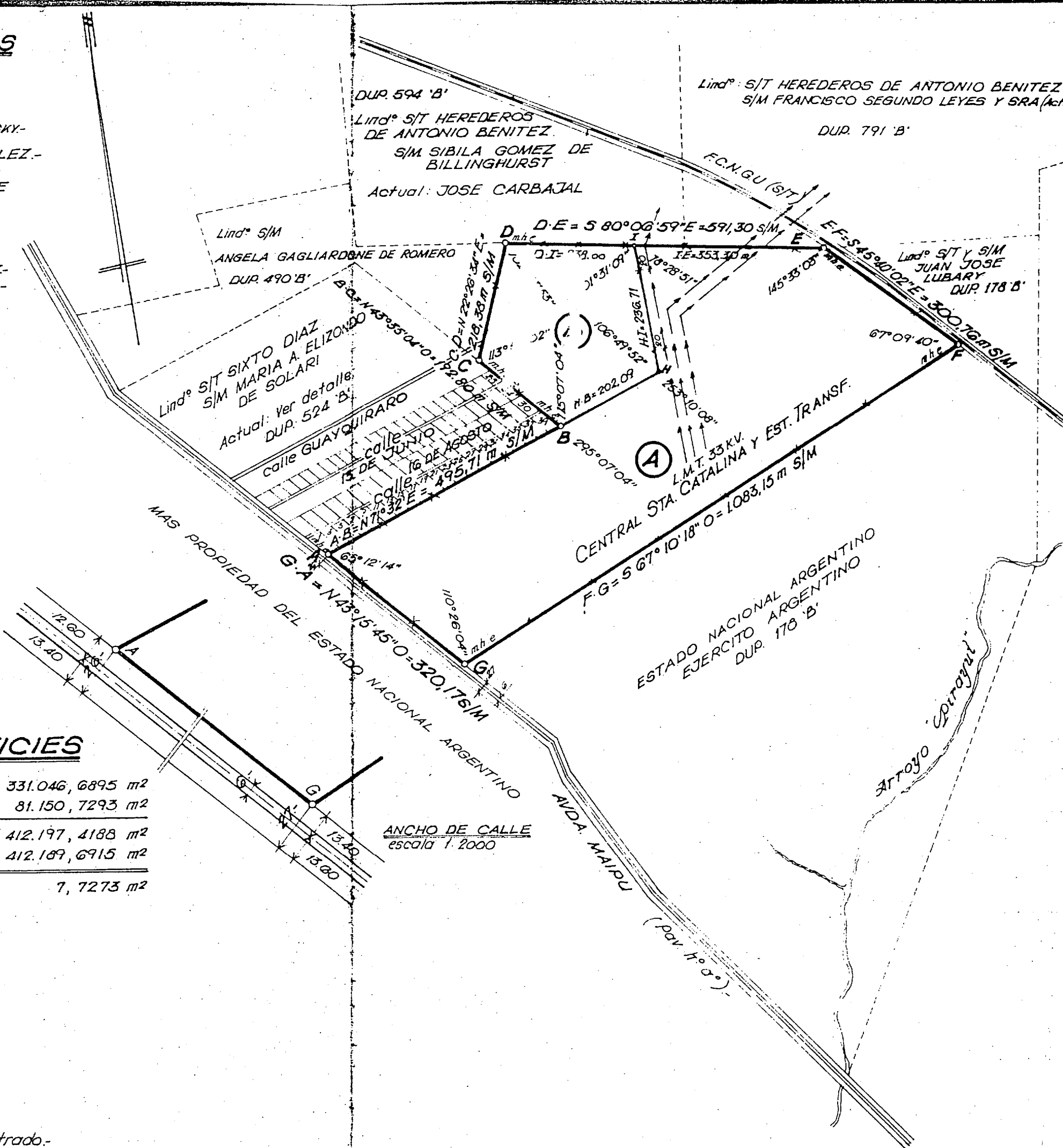

BALANCE DE SUPERFICIES

SUP. FRACCION 'A' - POLIG. "AHIEFGA"	331.046, 6895 m ²
SUP. FRACCION 'B' - POLIG. "BCDHIB"	81.150, 7293 m ²
SUP. FRACCION A+B - POLIG. "ABCDEFGA"	412.197, 4188 m ²
SUP. S/MENSURA 5167 'U'	412.169, 6915 m ²
DIFERENCIA (+)	7, 7273 m²

REFERENCIAS:

- * Medidas en metros.-
- * m.h.e. Mojón de Hormigón Encontrado.-
- * m.h.a.e. Mojón de Hormigón Armado Encontrado.-
- * Rumbo adoptado del Dup. 178 'B'.

ESCALA 1:7500

OBJETO: DIVISION EN BASE AL DUPLI- DUP. DE MENSURA
CADO DE MENSURA N° 5167 'U' 11.554 'U'

CARACTER: PARTICULAR

Provincia de Corrientes - Rep. Argentina

DEPARTAMENTO: CAPITAL

LUGAR: MUNICIPIO DE CORRIENTES

PROPIEDAD DEL

ESTADO NACIONAL ARGENTINO

AGUA Y ENERGIA ELECTRICA

UBICACION: AVENIDA MAIPU KM. 6

DOMINIO:
Reg. Prop. Capital: Folio Real Matricula N° 20209 - Fecha 19-10-87
Reg. Prop. Municipal: Folio 15426 - Finca 8514 - T° 69 - Libro 9 - Año 1949
Dirección General de Catastro: Adrema A1-48979-1

Mensura Relacionada: 178 'B' - 791 'B' - 490 'B' - 524 'B' - 594 'B' - 5167 'U'

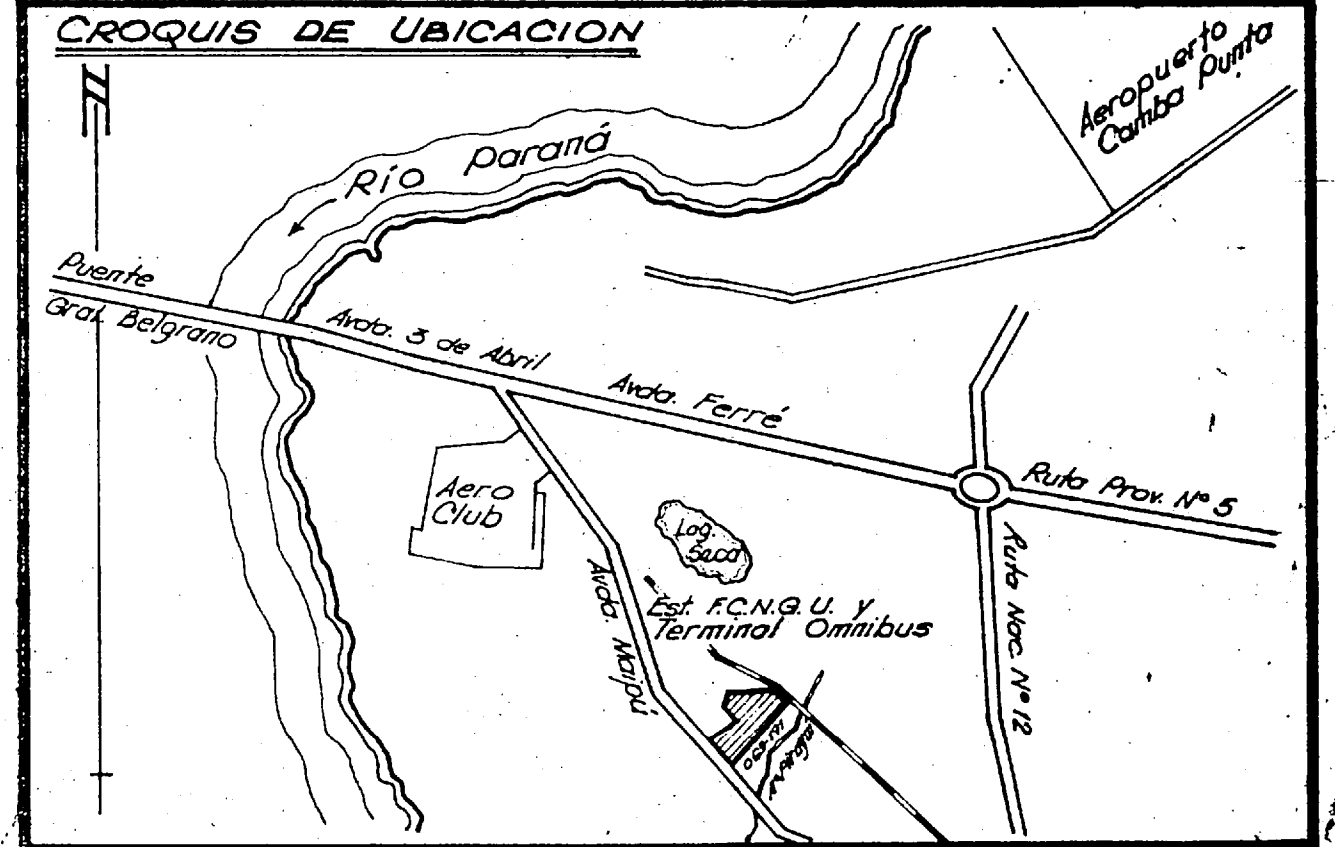

CORRIENTES, 15 DE FEBRERO DE 1988

Ludovico Francisco Arrieta
Agrimensur Nacional
MATR. C.P. N° 1783 - D.G.C. N° 694
Domicilio: Calle Supacha 1752 - Ctes.

Ing. Mec. Elect. Volando Oscar Coria
Administrador Regional Nordeste - A, EE
L.E. N° 5.779.535
Domicilio: Calle Edison 80 - Ctes.

Plano de Mensura y Divisor

ESCALA 1:1.000-

COLEGIO PLO XI
Manzana N° 233

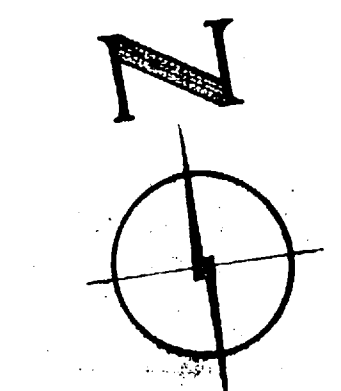
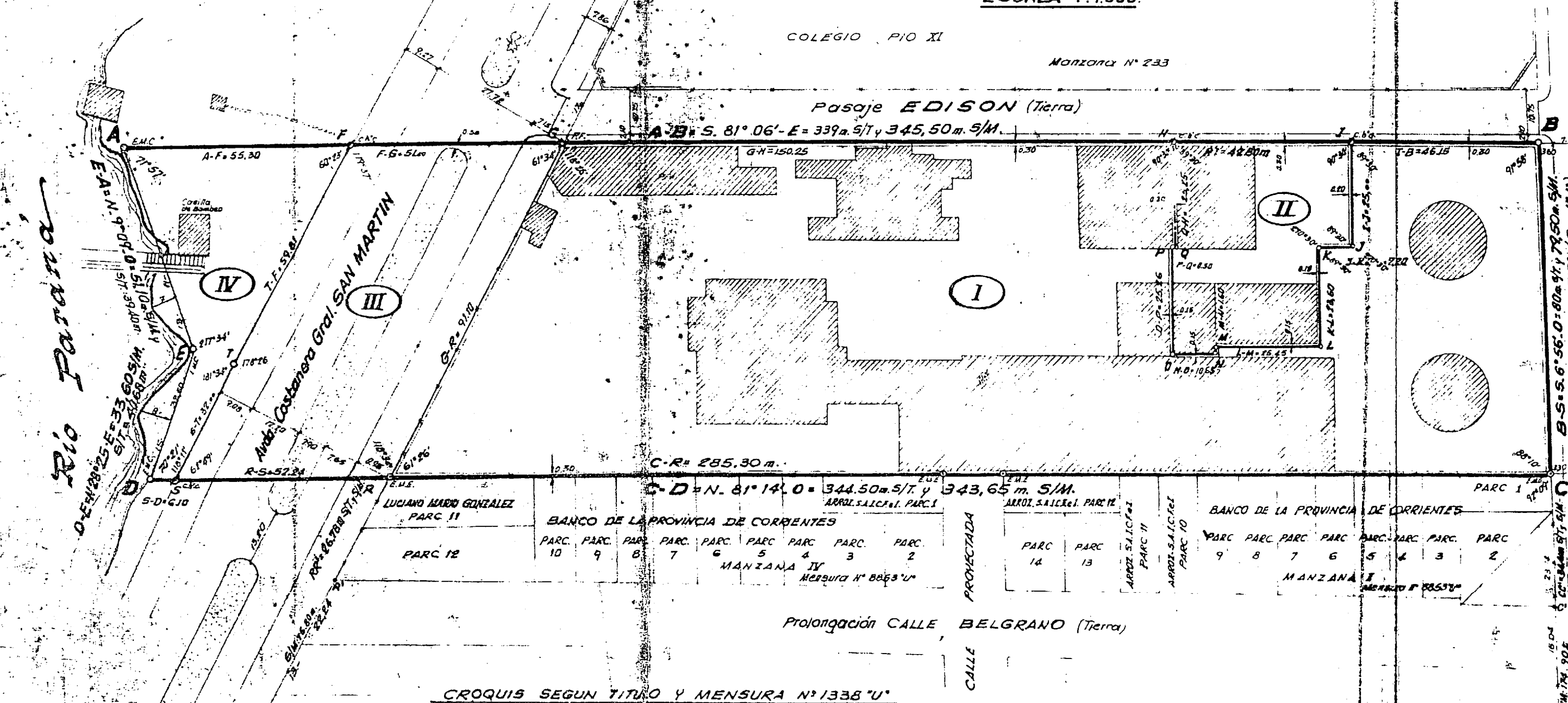

DETALLE DE OCHAVAS
Escala 1:100

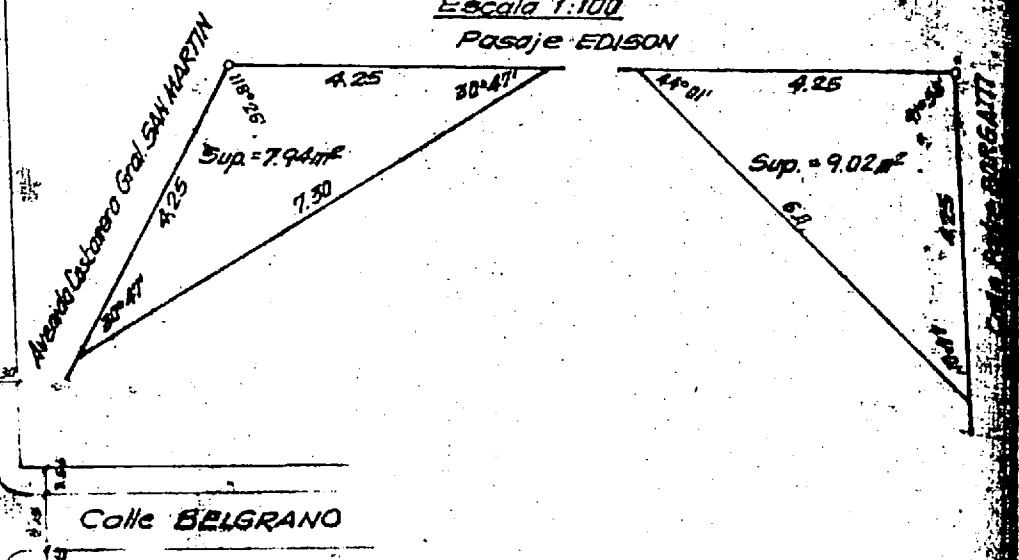

CROQUIS SEGUN TITULO Y MENSURA N° 1338 'U'

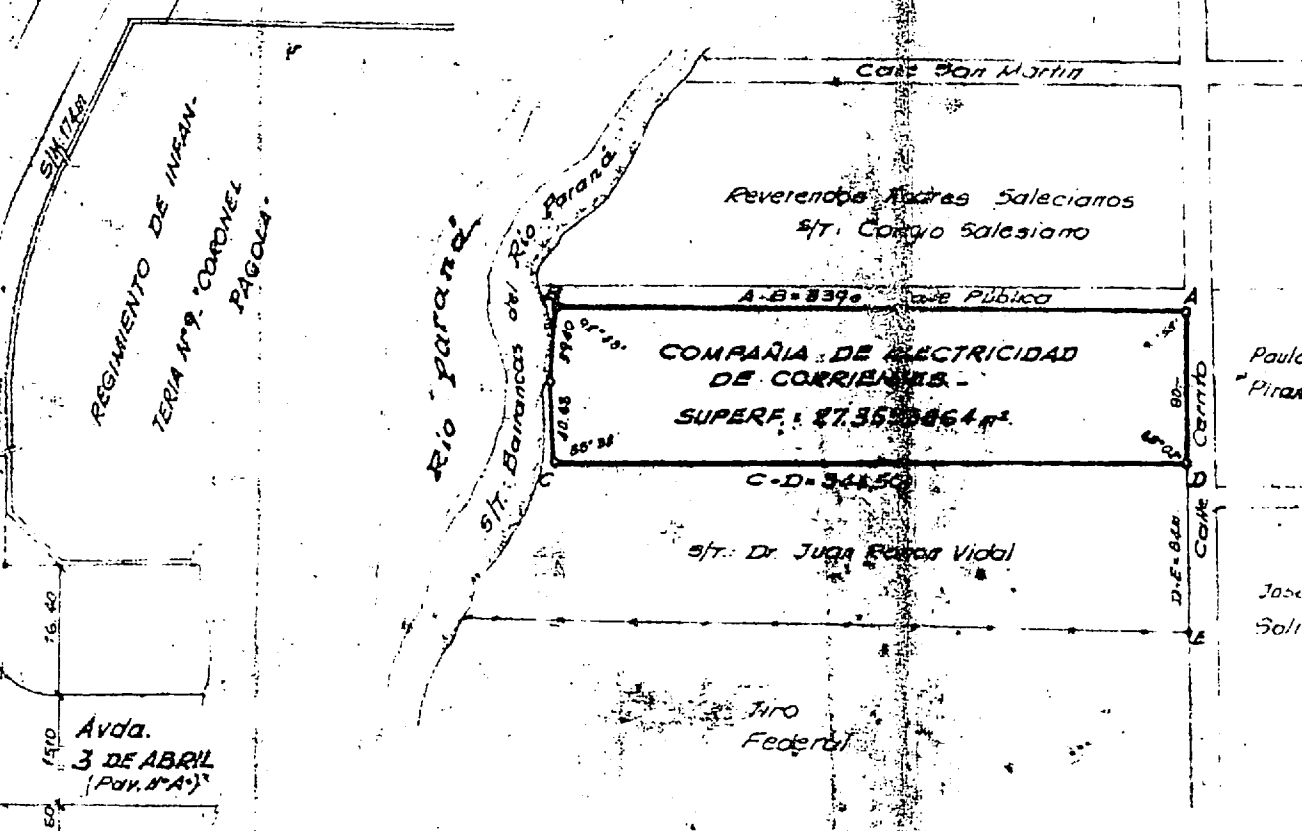

Balance de Superficies

SUP. FRACCION I (Agua y Energía Eléctrica - Soc. Est.)	= 18.971,1207 m²
SUP. FRACCION II (Dirección Provincial de Energía)	= 1.944,5428 m²
SUP. FRACCION III (Expropiado Ley Prov. 590/29, Art. 3, inc. a)	= 4.161,7892 m²
SUP. FRACCION IV (Expropiado Ley Prov. 590/29, Art. 3, inc. b)	= 2.131,8779 m²
SUP. TOTAL POLIGONO 'A-B-C-D-E-A'	= 27.209,3306 m²
SUR SEGUN TITULO	= 27.353,3864 m²
DIFERENCIA EN MENOS (-)	= 144,0558 m²
Sup. Polígono 'AFTSDEA'	= 913,4779 m²
Sup. extrapolada lados DE y EA	= 298,4000 m²
Sup. FRACCION IV	= 2.131,8779 m²

REFERENCIAS

- * Rumbo adaptado de la Mensura N° 1392 'U'. Lado DA
- ** Las medidas son en metros.
- Altimetro existente
- ////// Enchicado
- E.M.E. Estaca de madera encontrada.
- E.M.C. Estaca de madera colocada.
- ⊥ C.M.C. Clavo de hierro colocado.

NOTAS

- * La diferencia en menos que resulta del Balance de Superficies se produce debido a la erosión realizada por el Río Paraná y también porque en el lado B-C del polígono sobre calle Padre Borgatti la medida 5/M (79,50) es 50 cm. menos que según Título (80,00 m).
- ** La diferencia angular en el vértice C del polígono con respecto al complementario del vértice A de la Mensura N° 885 'U' se produce porque el lado B-C no es prolongación del lado A-B de dicha mensura.
- *** El inmueble objeto del presente trabajo fue expropiado por Decreto Provincial N° 478-X de fecha 3 de Julio de 1944 y transferido a A. y E.E. en Convenio de Adhesión, Coparticipación y Federalización de Servicios, suscripto el 28 de Agosto de 1949, ratificado por Ley Provincial N° 367 del año 1949 y Decreto Nacional N° 1529 del año 1950.
- **** Las Fracciones III y IV fueron declaradas de utilidad pública por la Ley Prov. N° 590/29 (Art. 3 - inc. a. y b) para la construcción de la Avenida Costanera, posteriormente adquiridas por el Fisco de la Provincia según N° 212 - F° 69491 - N° 33081 - fecha 14-5-29, reimpreso el 1° 26 - F° 6496 - N° 6376 - Año 1955.

OBJETO MENSURA Y DIVISION
CARACTER PARTICULAR
 PROVINCIA de CORRIENTES, Rep. Argentina
DEPARTAMENTO CAPITAL
LUGAR PLANTA URBANA
PROPIEDAD DE
COMPANIA DE ELECTRICIDAD DE CORRIENTES
UBICACION: MANZANA N° 265
COMUNIO:
 REG. de la PROP. DEPTO. CAPITAL: Tomo 20, Folio 68989, Fca. 32888, Año 1929
 REG. de la PROP. MUNICIPAL: Libro 6, Tomo 81, Folio 4785, Fca. 194, Año 1929.
ADRENA: A1-48998-1
 Mensura Reforcada, D.M. N° 1888 'U', 8853 'U'

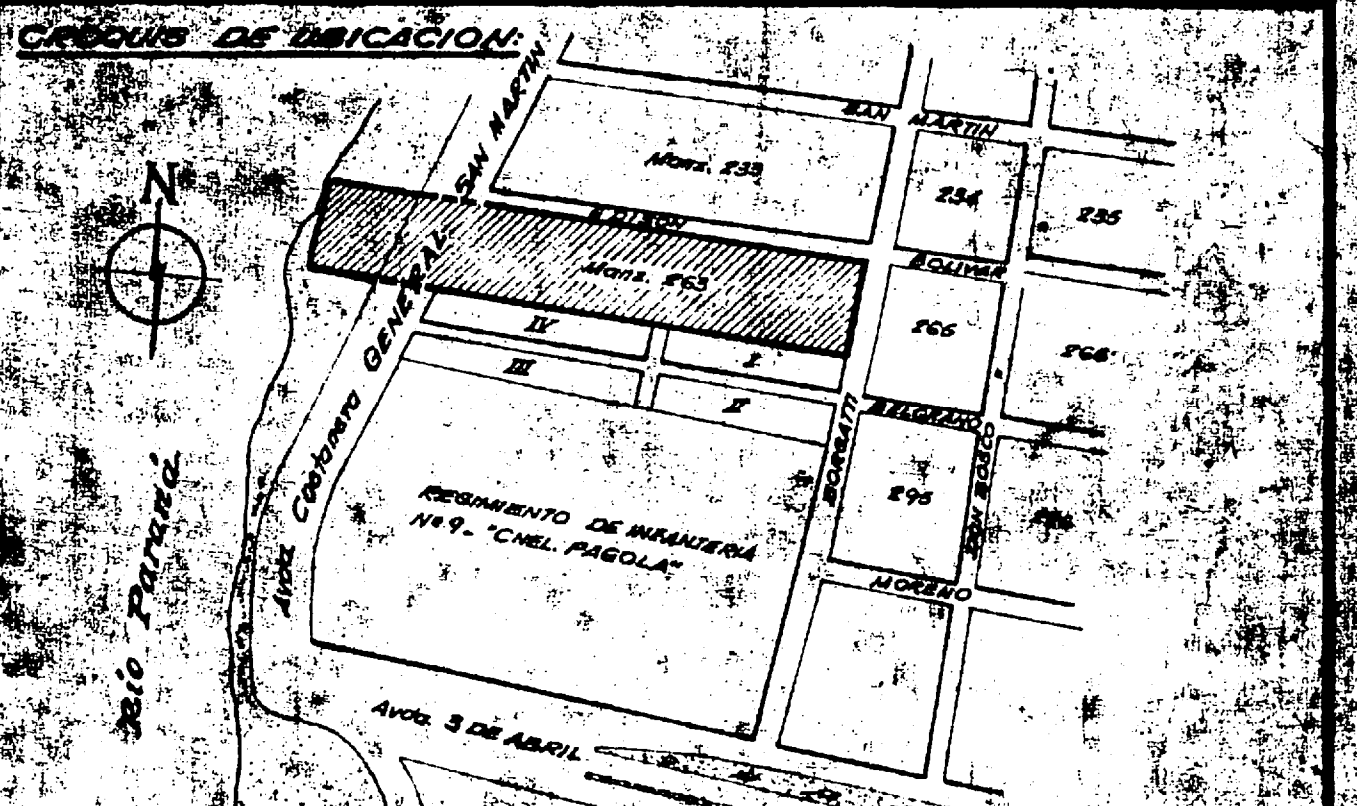

CORRIENTES, 3 DE AGOSTO DE 1987.
LUDOVICO F. ARRIETA
 Registrador Público
 Mat. C.P. N° 1768 - D.G.C. N° 64
 Matr. Sup. N° 1765 - Ctes. T.E. 63813
JOSÉ VOLANDO OSCAR CORIA
 Registrador Público
 Agua y Energía Eléctrica, Soc. Est.
 L.E. N° 5779.583

OBJETO: MENSURA Y DIVISION
CARACTER: PARTICULAR
PROVINCIA DE CORRIENTES REPUBLICA ARGENTINA
DEPARTAMENTO: GOYA
LUGAR: EJIDOS N.E. DE GOYA
PROPIEDAD DE:

PEDRO LUIS NICOLINI

UBICACION: BAJOS DE COLONIA CAROLINA
DOMINIO:
REGISTRO DE LA PROPIEDAD PROTOCOLO DE GOYA
TOMO 46 C 233 FOLIO 2327 N° 27889 AÑO 1929.-
DIRECCION GENERAL DE RENTAS I-1-764-2.-
MENSURA RELACIONADA DUP. DE MENSURA 977 N.-

CROQUIS DE UBICACION

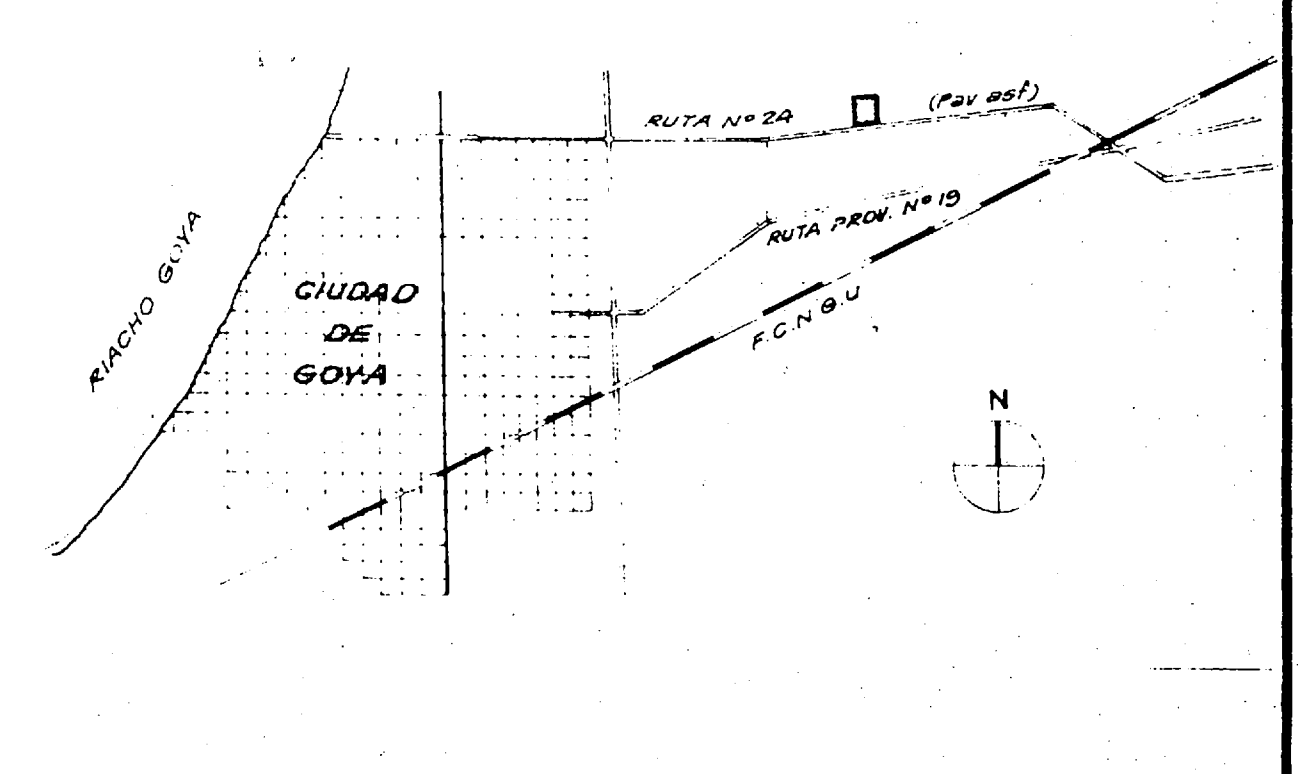

GOYA CTES, 3 DE JUNIO DE 1977.-

CARMELO LOPEZ ORTIZ
AGRIMENSOR NACIONAL
MAT. CAT. PROV. 571 C.P.N.° 1158
MATHEU- 2848 - CTES

Ing. HUGO LUIS ESPRIU
JEFE ESTUDIOS Y PROYECTOS
ZONA NORESTE A.Y.E.
M.I. N° 5.663.025

CROQUIS S/TITULO

ESCALA 1:5000

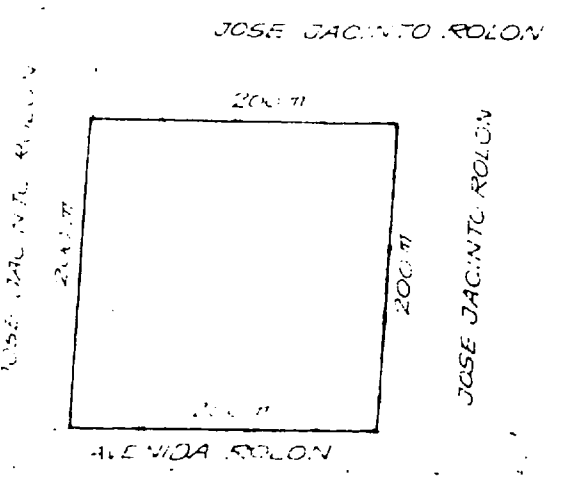

DETALLE DE EXCEDENTES

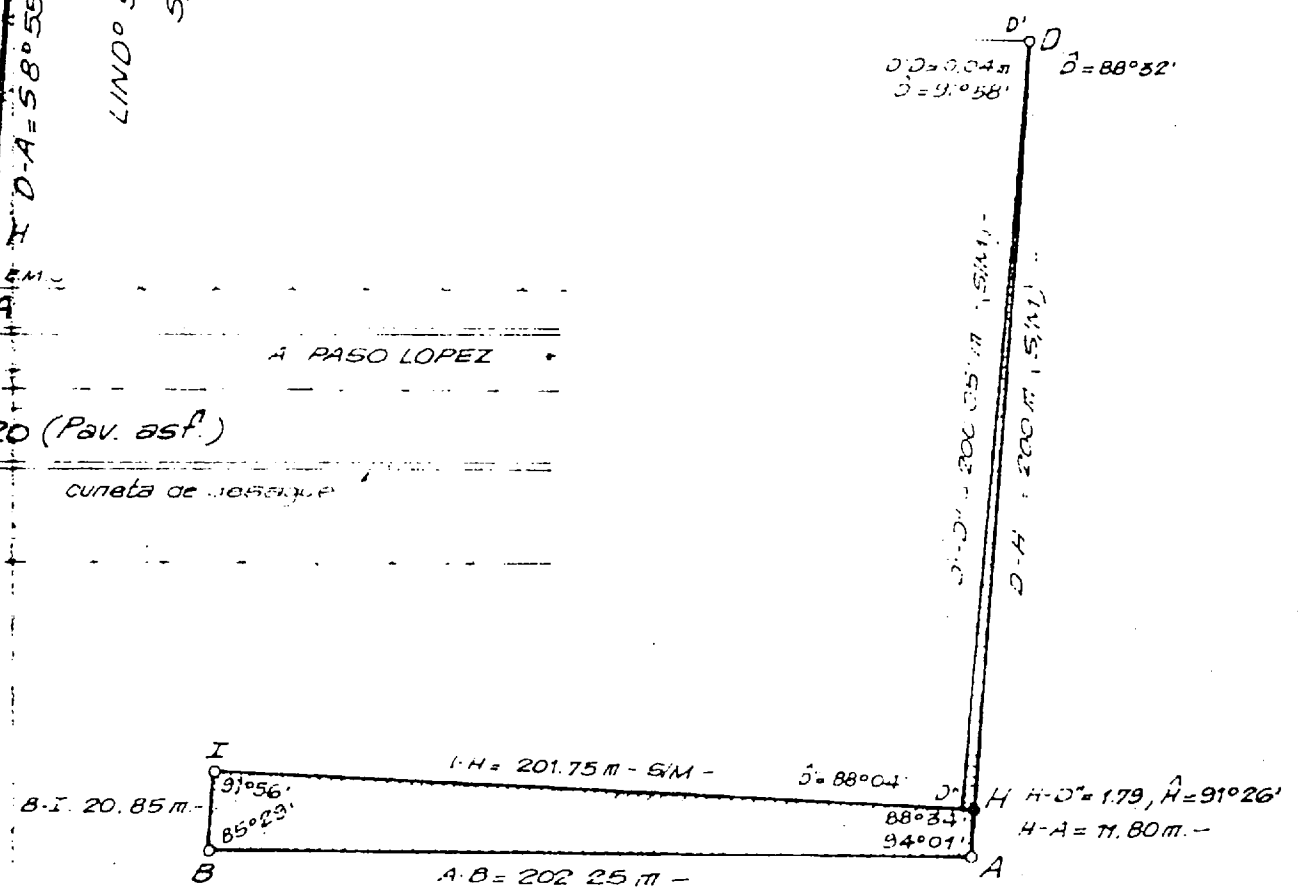

OBSERVACIONES:

- (E.M.C.) ESTACAS DE MADERA COLOCADAS.-
- (M.C.C.) MOJON DE CEMENTO COLOCADO.-
- * ANGULOS NO INDICADOS SON SUPLEMENTARIOS.-
- * RUMBO ADOPTADO DEL DUP. DE MENSURA N° 977 N.-
- * MEDIDAS LINEALES EN METROS.-
- ▨ EXCEDENTE: DEBIDO A QUE AL CONSTRUIRSE LA RUTA N° 120 (ACTUAL 24) PARTE DE LA AVENIDA ROLON QUE DO DENTRO DEL INMUEBLE MENSURADO.-
- ▨ EXCEDENTE: PROBABLE CORRIMIENTO DE ALAMBRADO.-

LIND° S/T JOSE JACINTO ROLON
S/M. ANGEL COLOMBO

LIND° S/T JOSE JACINTO ROLON
S/M PEDRO LUIS NICOLINI

LIND° S/T JOSE JACINTO ROLON
S/M ANGEL COLOMBO

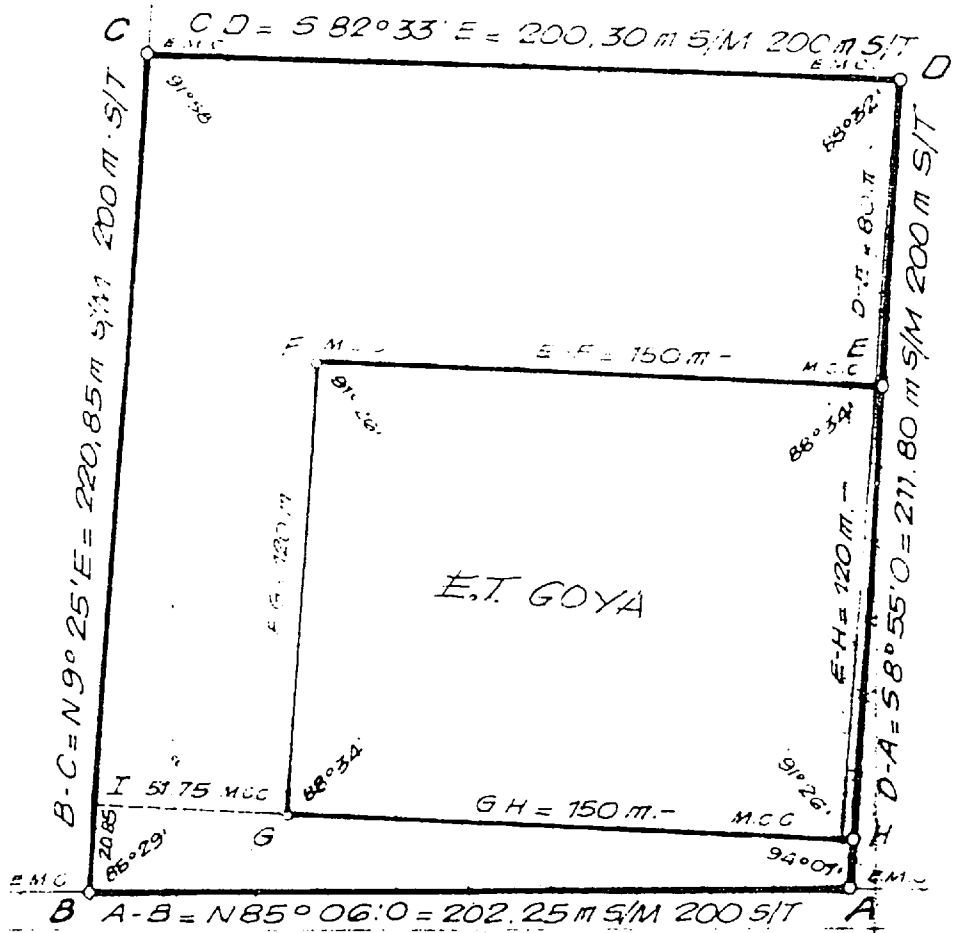

BALANCE DE SUPERFICIES

SUP. POLIGONO H·D·D'·D'·H.-	182,9117 m2
SUP. POLIGONO A·B·I·H·A.-	3,292,6215 m2
TOTAL EXCEDENTES.-	3,475,5332 m2
SUP. POLG. A·B·C·D·E·F·G·H.-	25,481,5332 m2
SUP. POLIG. H·G·F·E·H.-	17,994,0000 m2
SUP. S/MENSURA.-	43,475,5332 m2
SUP. S/TITULO.-	40,000,0000 m2
EXCEDENTE.-	3,475,5332 m2

ESCALA 1:2000

